

ROMA: Piazza di Spagna - PIETRO BERNINI. La Barcaccia



ROMA: Piazza di Spagna - PIETRO BERNINI. La Barcaccia (particolare)



ROMA: Vaticano - GIANLORENZO BERNINI (1598-1680). Fontana delle Api



ROMA: Via della Panetteria - G. LORENZO BERNINI  
Fontanina da cortile



FIRENZE: Museo Nazionale - G. LORENZO BERNINI  
Modello per una fontana



CIVITALAVINIA: G. LORENZO BERNINI (1598-1680). Fontana



ROMA: Piazza Barberini - G. LORENZO BERNINI. Fontana del Tritone (1640)



ROMA: Piazza Navona - G. LORENZO BERNINI e scolari. La fontana dei quattro fiumi (1647-1652)



ROMA: Piazza Navona - G. LORENZO BERNINI e scolari. Particolare della fontana





ROMA: Piazza Navona - TADDEO LANDINI, LEONARDO DA SARZANA, FLAMINIO VACCA  
VILLA LONGO, G. LORENZO BERNINI e ANTONIO MARI - Fontana del Moro (1590)



ROMA: Piazza Navona - ANTONIO MARI (su disegno di G. Lorenzo Bernini)  
Gruppo centrale della Fontana del Moro (1652)

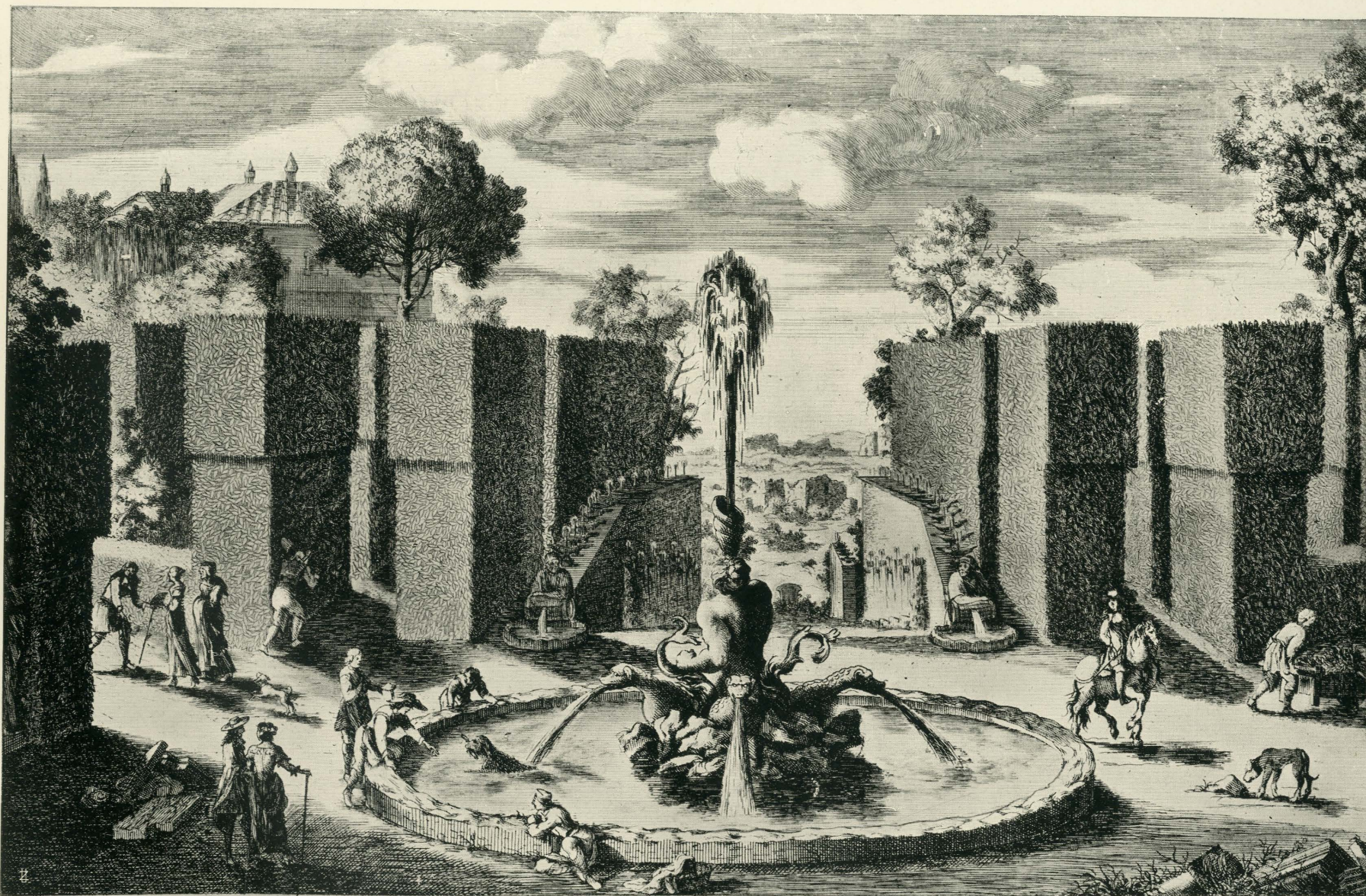

FONTANA DEL TRITONE A CAPO IL VIALE DELLE FONTANELLE NEL GIARDINO

del Signor Duca Mattei alla Nauicella. Architettura del Cavalier Gio. Lorenzo Bernini.

Gio. Francesco Venturini del. et inc.

G. In. Rossi le stampa in Roma alla pace con Priv. del S. Post.

ROMA: Villa Mattei - G. L. BERNINI. La fontana del Tritone



FONTANA E PIAZZA DELL AQVILA NEL GIARDINO DEL SIGNOR DVCA MATTEI  
alla Nauicella. Architettura del Cavalier Gio. Lorenzo Bernini.

*Gio Francesco Venturini del et inc.*

*G. Jac. Rossi le stampa in Roma alla pacc con Priu'del S. Pont.*

ROMA: Villa Mattei: G. L. BERNINI. La Fontana dell'Aquila (da G. B. Falda, Le Fontane di Roma)



ROMA: Palazzo Carpegna - Fontana delle aquile (sec. XVII)



ROMA: Palazzo del Vicariato - SCUOLA DI G. L. BERNINI. Fontana da cortile



ROMA: Palazzo del Grillo - Fontana (fine del sec. XVII)



ROMA: Fontana nel Palazzo del Grillo (sec. XVII)



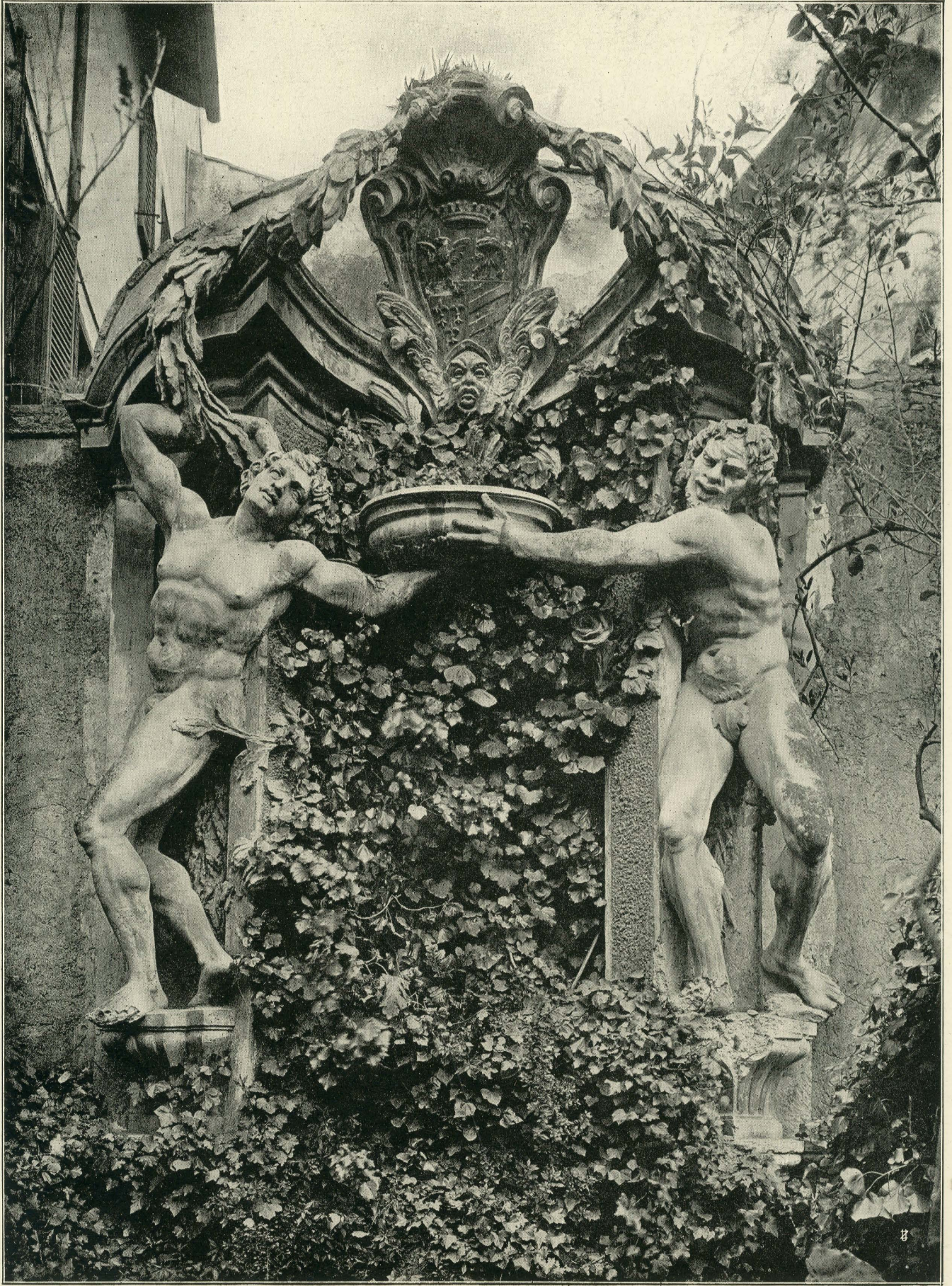

ROMA: Fontana nel Palazzo del Grillo (sec. XVII)

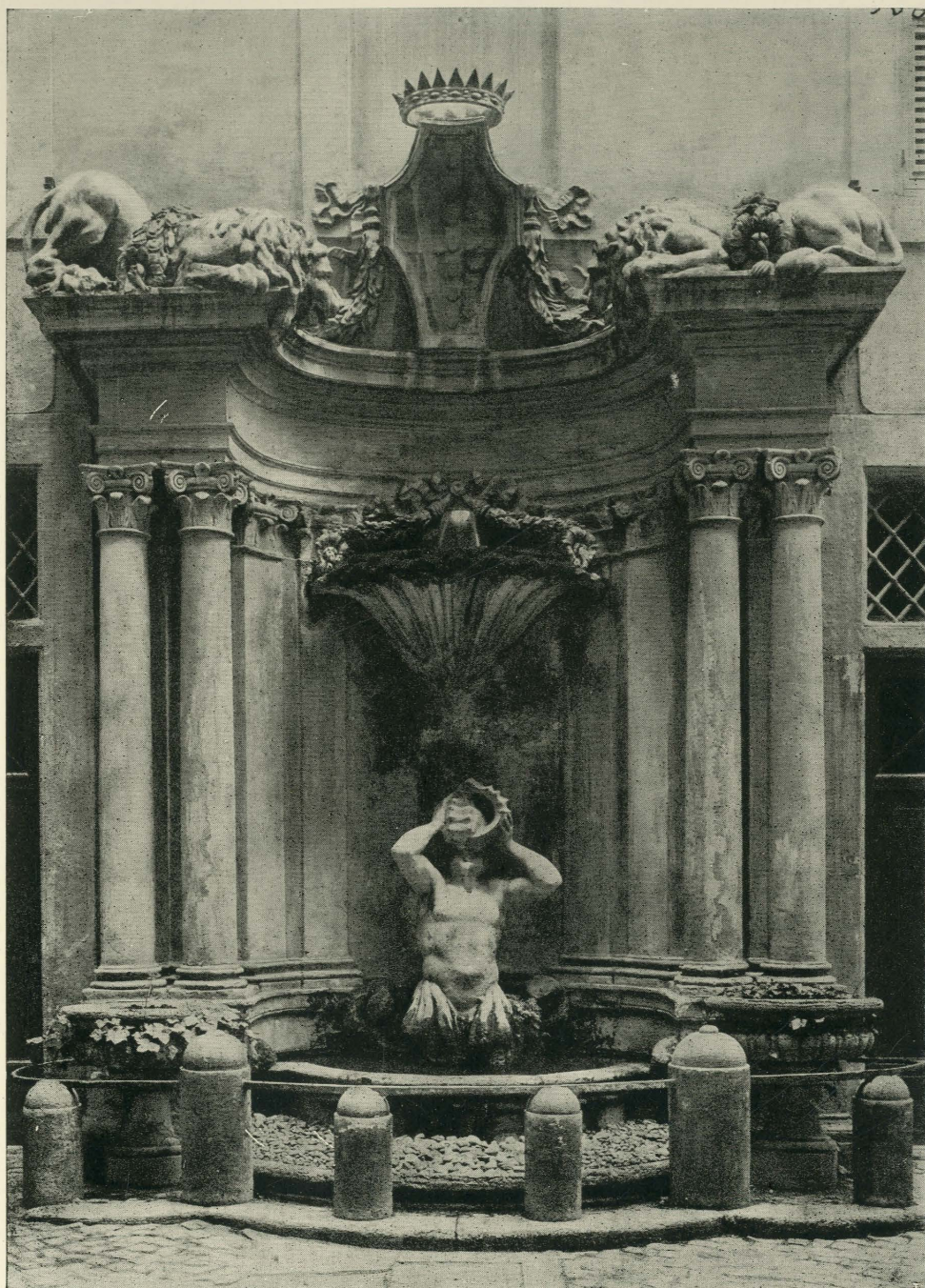

ROMA: Piazza di Aracoeli - CARLO FONTANA (1634-1714)  
Fontana nel palazzo Massimo



ROMA: Fontana demolita  
già nell'ex palazzo del Ministero dell'Industria  
e del Commercio (sec. XVII)



*SPOLETO: Palazzo Arroni - Ninfeo (sec. XVII)*



*FANO: Giardino Leopardi - JACOPO VENETO. Fontana*



*ROMA: Fontana nel Palazzo Carpegna (sec. XVII)*



BOLOGNA: Cortile dell'Accademia di belle arti - ANTONIO TERRIBILÌA. Fontana e pozzo



ROMA: Cortile di S. Spirito - Fontana (sec. XVII)

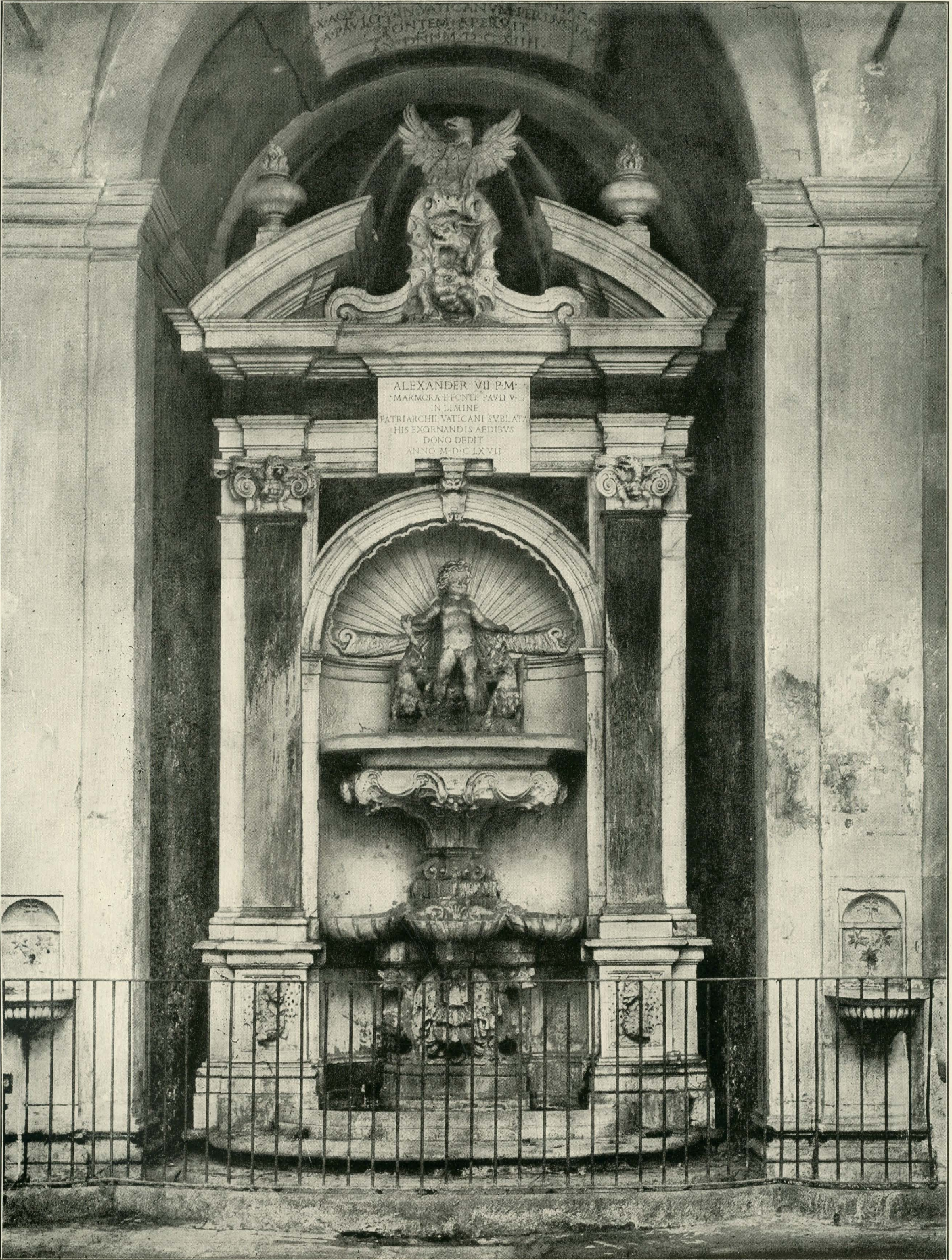

ROMA: Ospedale di S. Spirito - Fontana nel Cortile delle Monache (1667)



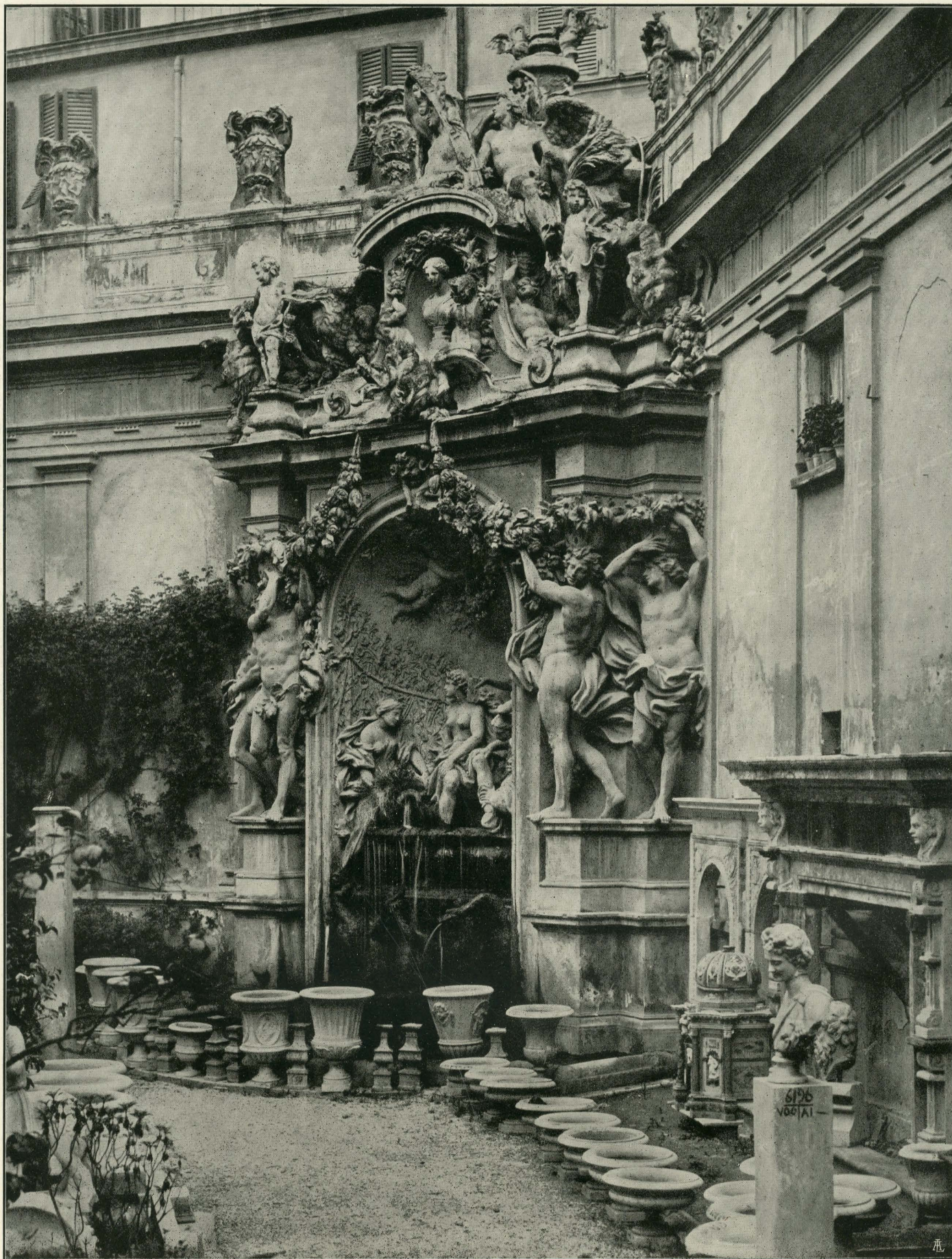

ROMA: Palazzo Borghese - CARLO RAINALDI. Fontana (1611-1691)



ROMA: Fontana nel cortile del palazzo Borghese - CARLO RAINALDI (1611-1691)

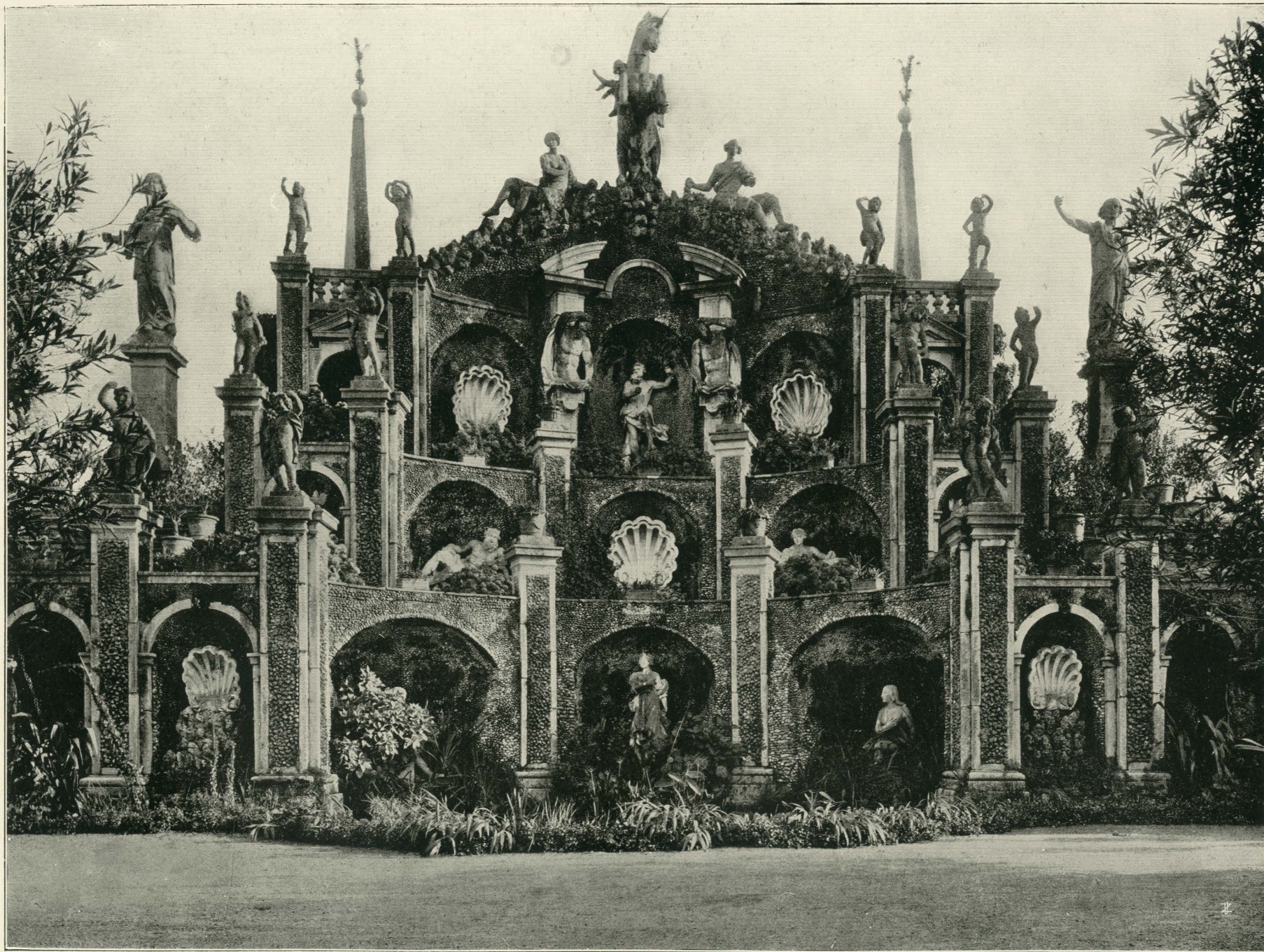

*ISOLABELLA: Villa Borromeo - La Fontana (sec. XVII)*



PRATO: Piazza del Comune - FERDINANDO TACCA. Fontana del Bacchino



PRATO: Piazza del Comune - FERDINANDO TACCA. Il Bacchino - Particolare di fontana (1665)

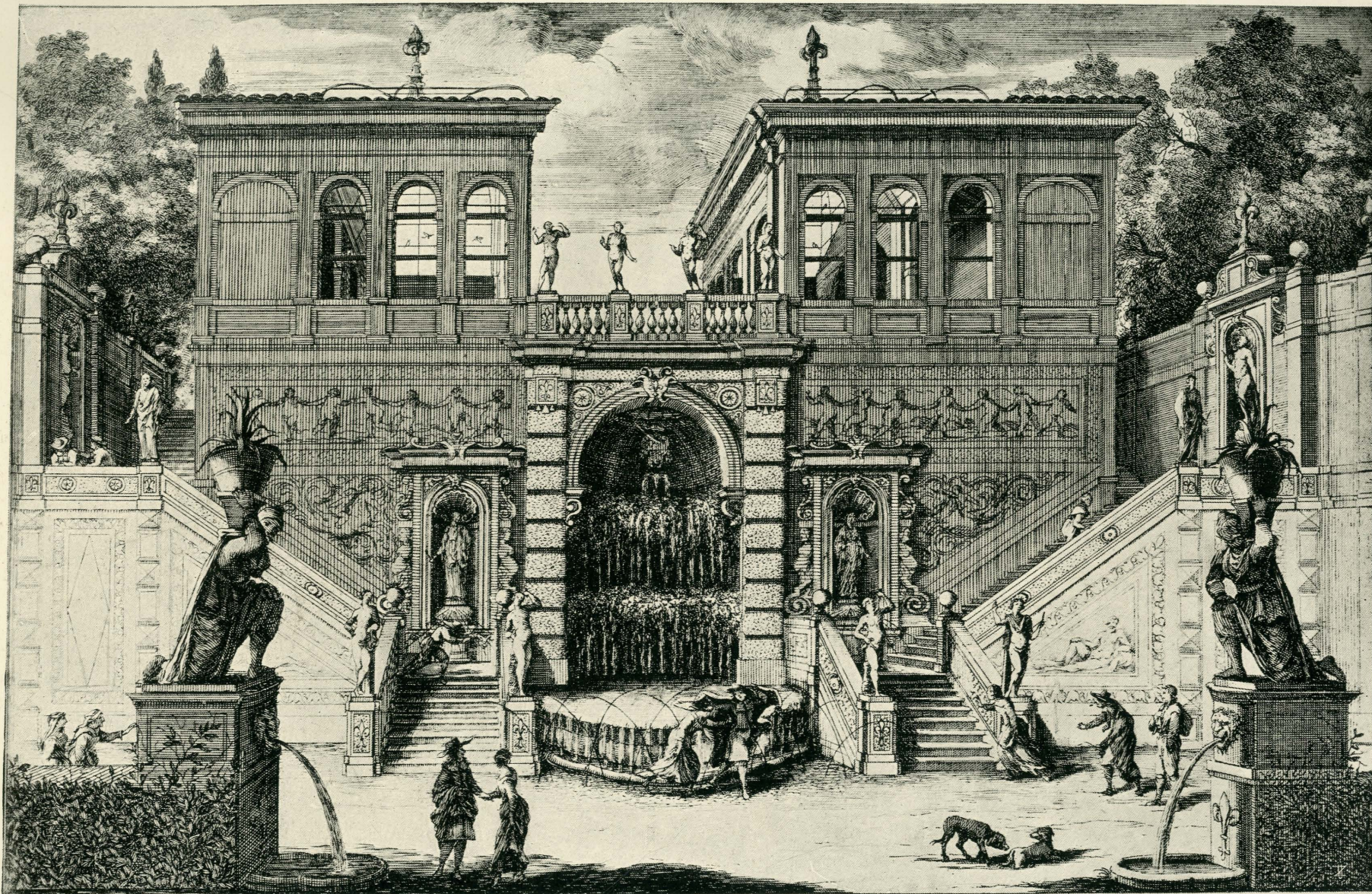

FONTANA E PROSPETTO DEL GIARDINO DEL SIGNOR DVCA DI PARMA  
in Campo Vaccino situato sul monte Palatino Architettura del Cavalier Girolamo Rainaldi.

Disegnata da Francesco Venturini del et inc.

G. Jac. Rossi le stampa in Roma alla pace con Priu del S. Pace

ROMA: Palatino - Fontana degli Orti Farnesiani



*PALERMO: Piazza Marina - PAOLO AMATO. Fontana del Garaffo (1698)*



*TORINO: Palazzo Reale - Fontana del giardino*





ROMA: Fontana nel Giardino di Palazzo Barberini (sec. XVII)



*ROMA: Giardino di Palazzo Barberini*



FRASCATI: Villa Torlonia - Fontana del Candeliere (principio del sec. XVII)



*FRASCATI: Villa Torlonia - Vasca superiore (sec. XVII)*

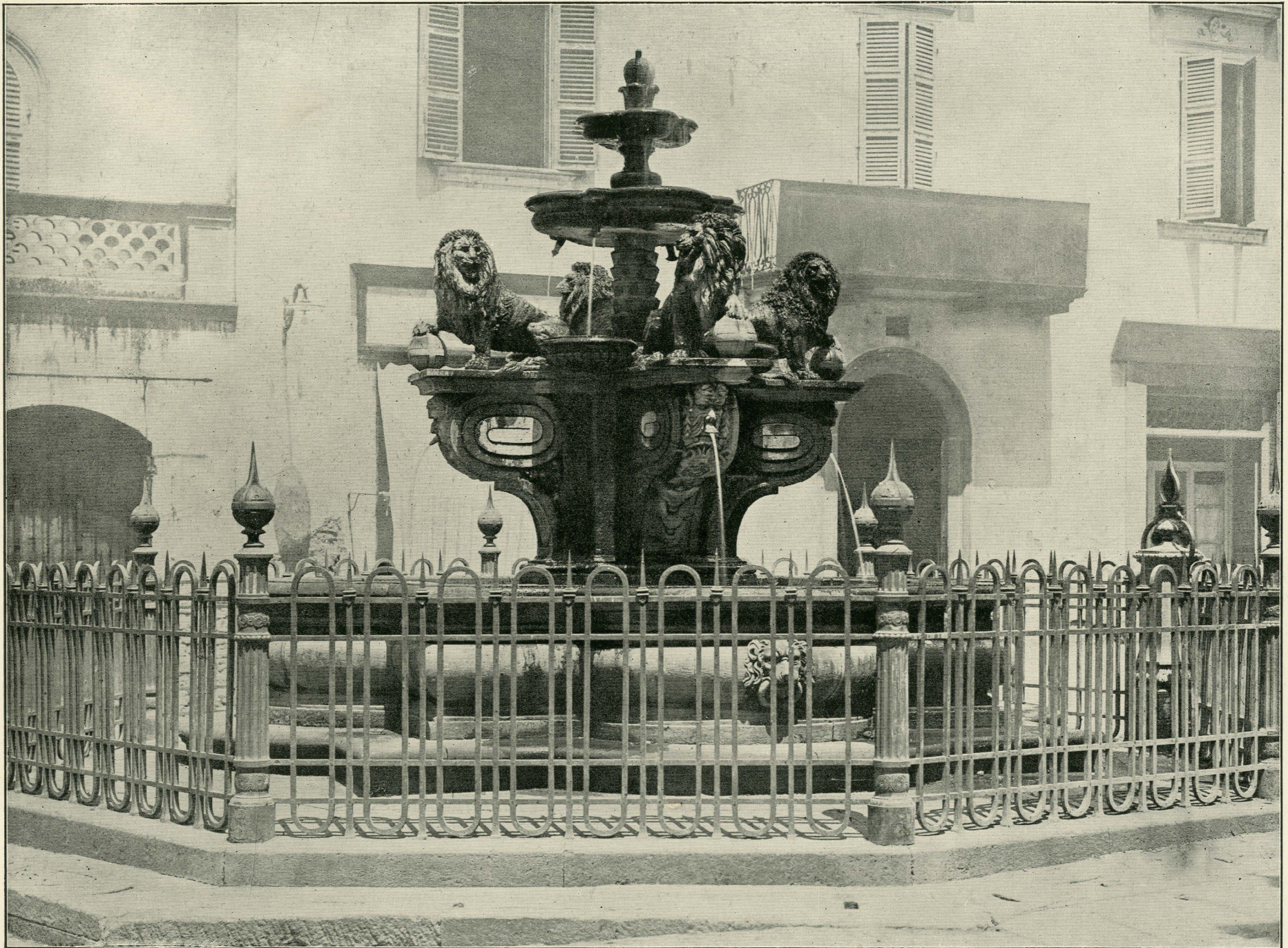

VITERBO: Fontana dei Leoni



UDINE: Fontana (sec. XVII)



MARINO: Fontana degli Schiavi (sec. XVII)



*SUTRI: Fontana (sec. XVII?)*



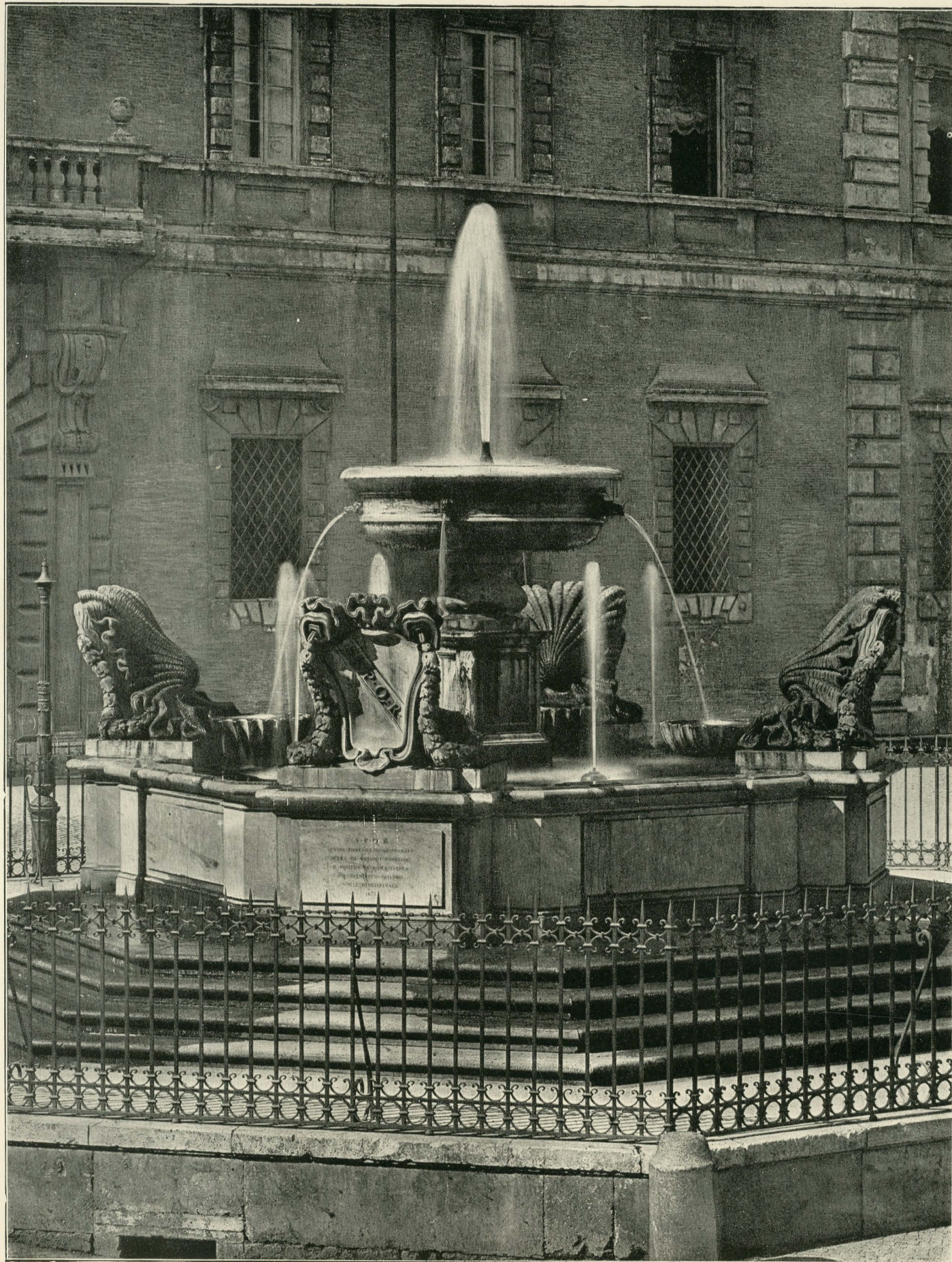

ROMA: Fontana di S. Maria in Trastevere  
innalzata sotto Alessandro VI (1492-1503); radicalmente trasformata nel sec. XVII



ROMA: Villa Borghese - Fontana (sec. XVII)



*ROMA: Villa Borghese - Fontana del Fiocco (sec. XVII)*



ROMA: Fontanina nella Villa Borghese (sec. XVII)



PAVIA: Certosa - Fontanella del chiostro piccolo (sec. XVII)



*NAPOLI: Palazzo di Capodimonte - Fontana del giardino (sec. XVII)*



ROMA: Fontana nel cortile del demolito palazzo Bonacolsi (sec. XVII)



ROMA: Palazzo Chigi - Fontana del cortile (fra il 1655 e il 1667)



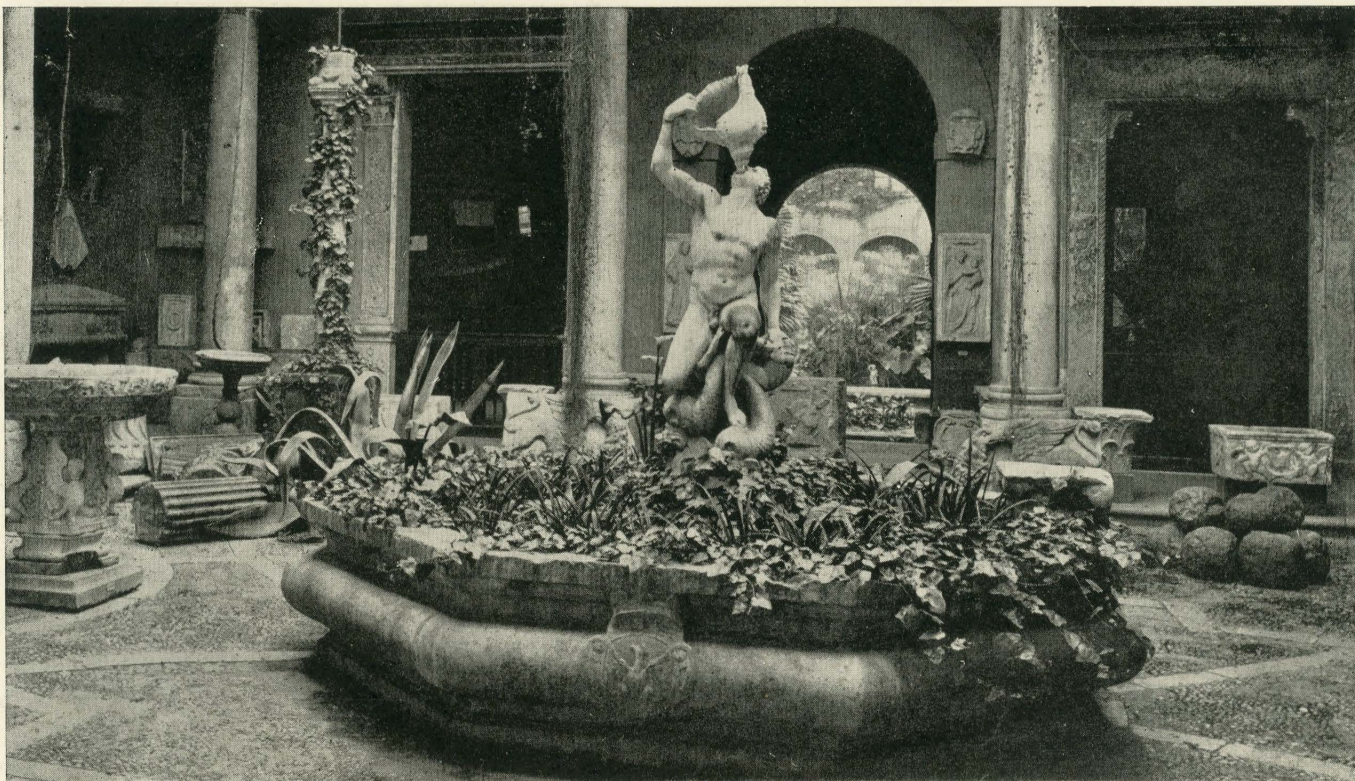

*PALERMO: Museo Nazionale - Fontana nel cortile minore (sec. XVII)*



*FIRENZE: Giardino di Boboli - Fontana (sec. XVII)*



*FIRENZE: Museo Nazionale - Un Fiume e una Ninfa - Decorazione per fontana  
(Arte del sec. XVII)*