

POLITECNICO DI TORINO
ESAMI DI STATO PER L'ABILITAZIONE ALLA PROFESSIONE DI
ARCHITETTO
SESSIONE ANNO 1998

TEMA N. 1

PADIGLIONE NEL PARCO

Nel parco del Valentino, parte del quale è rappresentato nella planimetria comunale in scala 1:1000, si vuole ricostruire un piccolo padiglione destinato a sala mostre per l'esposizione del materiale documentario sull'evoluzione del parco: disegni di archivio, progetti, documenti di un passato "felice" e di una partecipazione sociale agli eventi della città.

Dalla mappa del degrado del parco (doc. n.2) si evince come il sito, ove oggi esiste un manufatto trasformato, di cui si documenta il progetto iniziale, sia compreso tra le parti degradate del parco stesso e quindi richieda una ristrutturazione conseguente ad un concetto di salvaguardia dei caratteri ambientali (doc. n.3).

A tale scopo vengono documentati alcuni tratti della vita che ivi si svolgeva e l'attenzione e la cura con cui venivano progettati gli edifici, sia pur in uno spirito eclettico oggi improponibile.

Si chiede pertanto di riprogettare il piccolo padiglione della superficie complessiva utile coperta di mq. 200, pensando che accanto alla sala debba essere previsto un dehors (zona coperta ma libera su tre lati) per complessivi mq 100, per la consumazione di gelati che non vengono prodotti in loco ma che vengono affidati in rotazione alle gelaterie eccellenti presenti nella città.

Il padiglione espositivo dovrà essere costruito in acciaio e vetro per le parti tamponate, con particolare attenzione agli elementi costruttivi e costitutivi dell'architettura; dovrà essere di un solo piano e contenere una unica sala per la mostra (con due servizi igienici dotati di antibagno), divisa dalla zona del caffè e distribuzione gelati, la cui dimensione si limita al bancone di mescita ed a un piccolo deposito.

Si immagina che la dimensione della parte designata alla mescita si limiti a mq. 10 comprendendo in questo una sezione per gli addetti. Questa parte non è accessibile al pubblico che consumerà i gelati nel dehors arredato con tavolini.

Questo consumerà i gelati nel dehors con tavolini.

Si richiede piante, sezioni schematiche in scala 1:100, ma ricche di indicazioni statico-costruttive e tese ad illustrare, per parti, la concezione architettonica, il dimensionamento di massima della struttura. La copertura potrà essere piana o a capanna.

L'altezza max della gronda mt. 5 dal suolo che si suppone piano.

Non sono previste cantine.

Si chiede inoltre una possibile sistemazione dell'area esterna estesa a mt. 30 d'intorno.

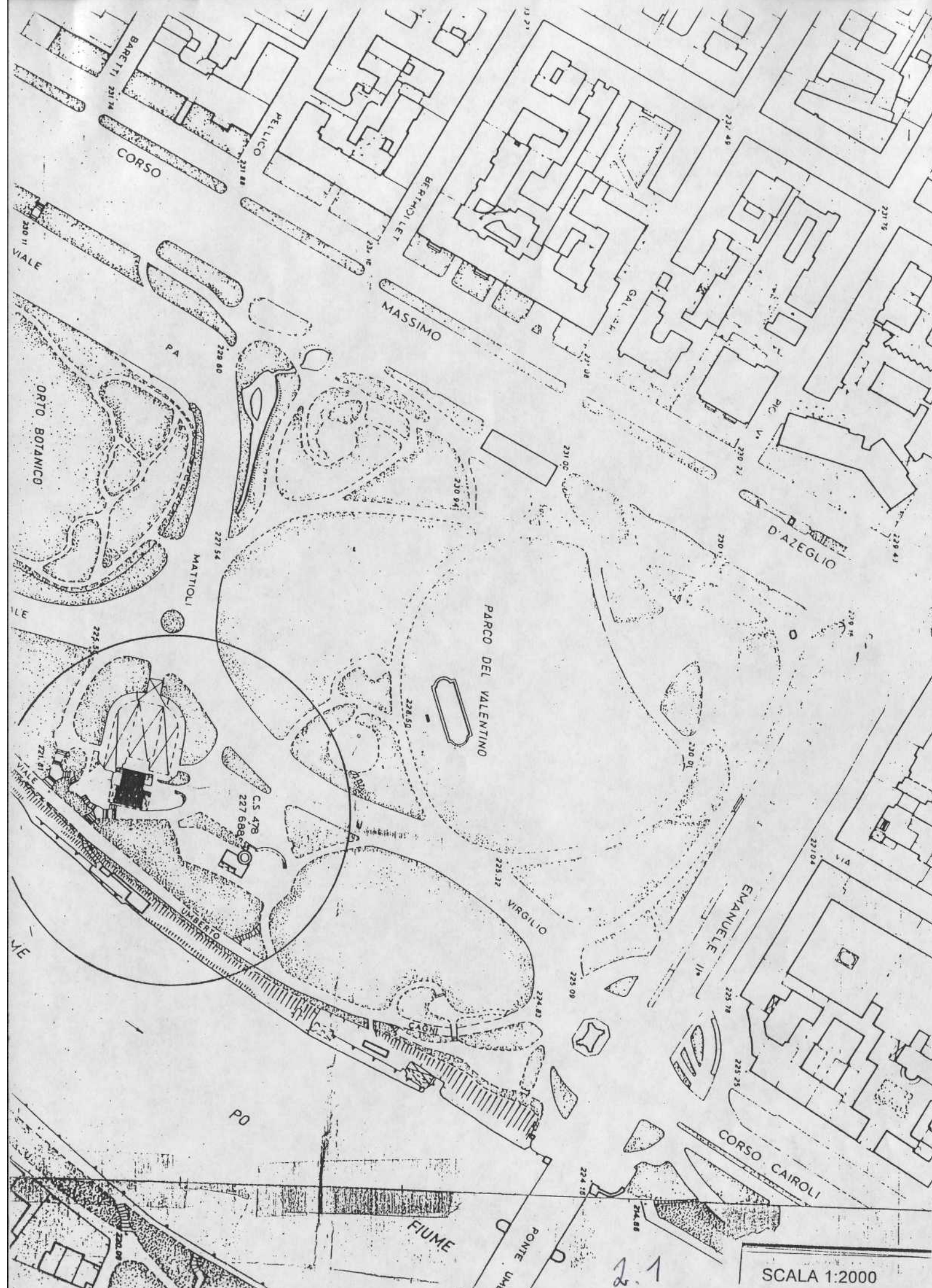

SCALA 1:2000

2.1

**Il Parco del Valentino, la salvaguardia come obiettivo progettuale per
un ambito territoriale da recuperare al degrado**

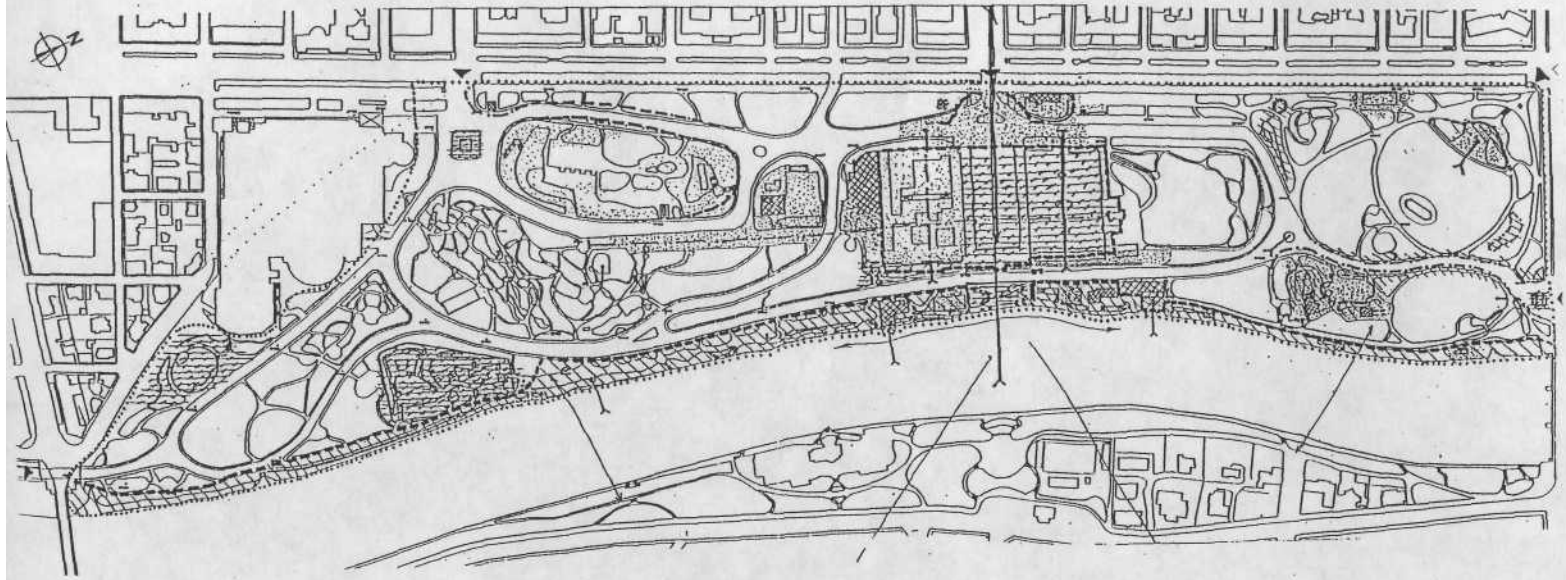

MAPPA DEL DEGRADO

Valentino

Tigli

Castello

ino

Orto

Botanico

Giardino del Valentino

Cascina Ajrale

Cartiera Bouteille

Kermesse
o Sala degli Olmi

Chalet Svizzero

Viale dei Platani o Corso del Re

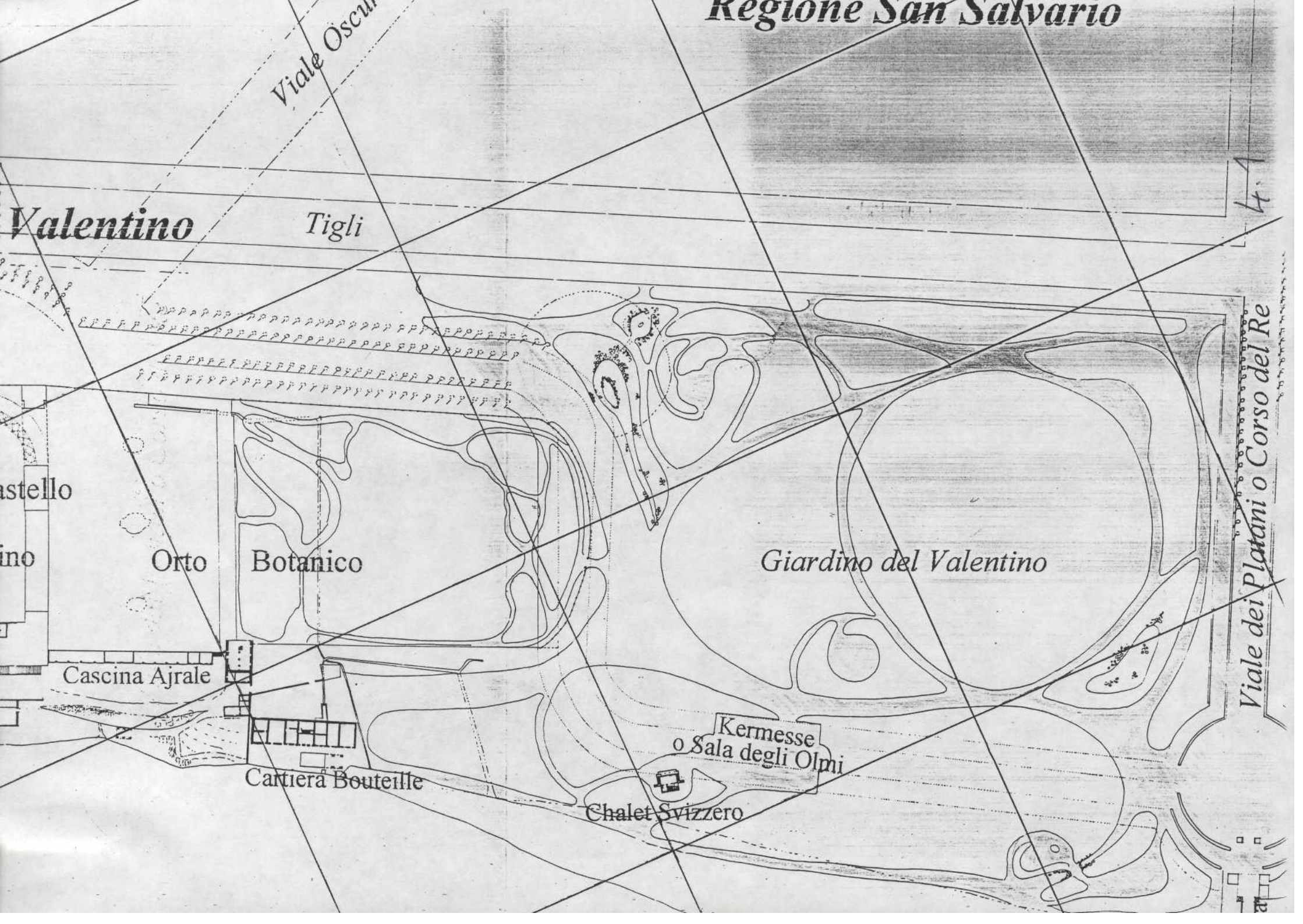



no trascritto all' 1/50

Casino destinato per servizio di Caffè a foggia di Chalel

Pianta del piano primo
all' 1/50

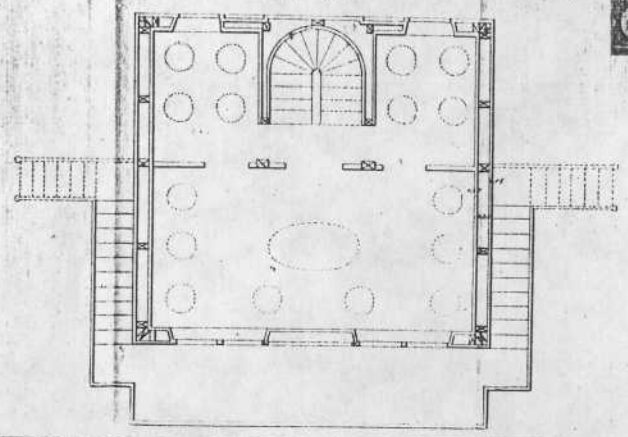
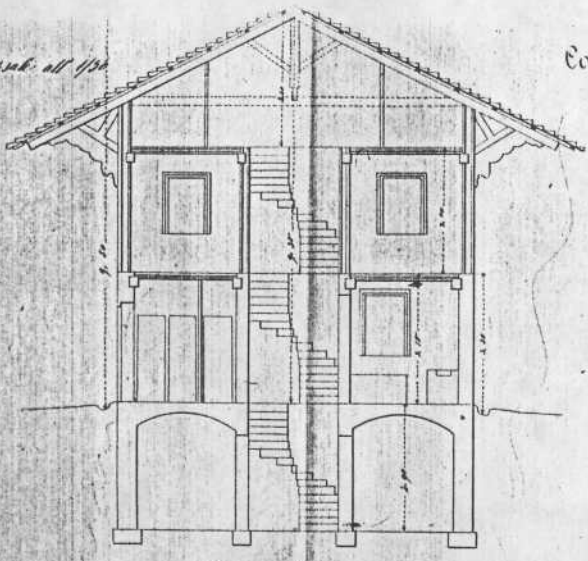

Pianta del piano terreno
all' 1/50

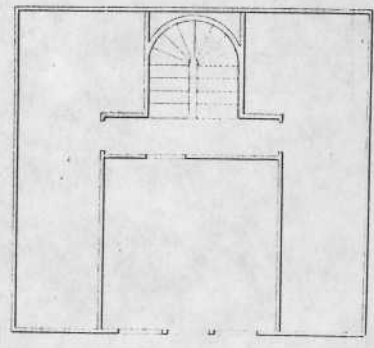
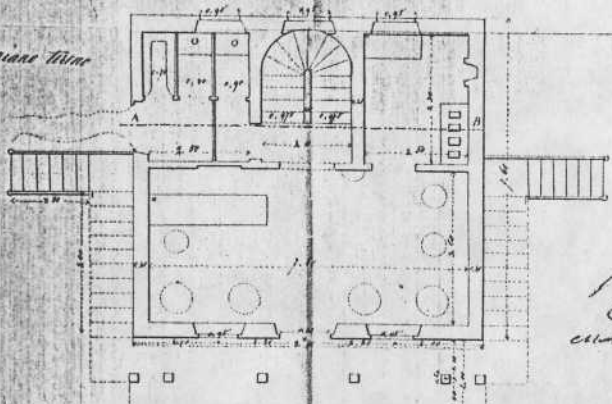

Pianta del sottotetto
all' 1/50

L'ingegnere
Giovanni
Clemente Giamomo

Comitato di Cassino
1850

CASINO DESTINATO PER SERVIZIO DI CAFFÈ A FOGGIA DI CHALEL

Scala all' 1/50

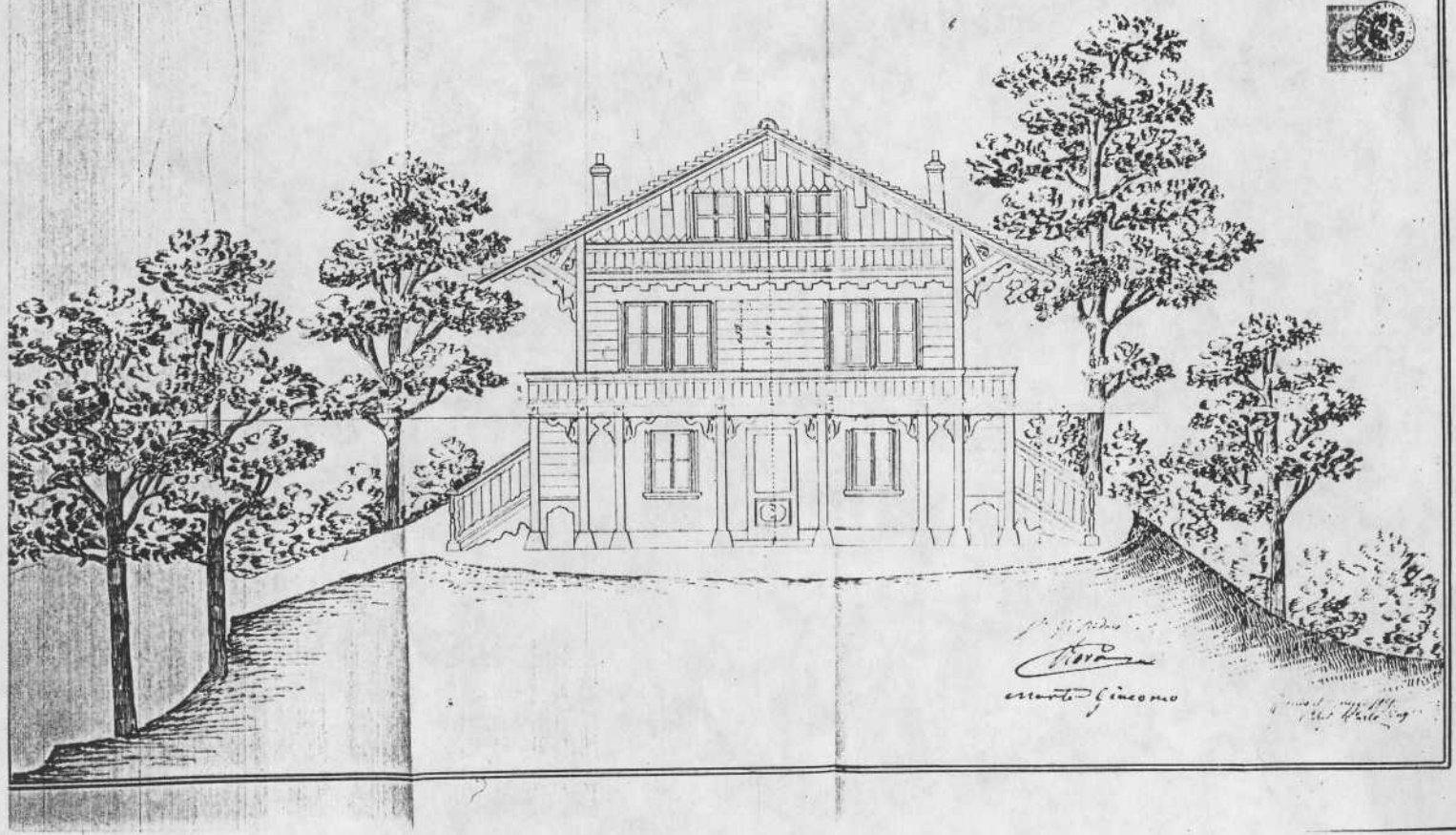

L'ingegnere
Giovanni
Clemente Giamomo

Comitato di Cassino
1850