

Esami di Stato 2010 - sessione estiva  
Laurea specialistica  
Settore CONSERVATORE  
Prova Pratica

## TEMA 2

La cappella dei SS. Bernardo e Mauro di Valgrana, realizzata a partire dal XV secolo su committenza di Monsignor Carlo Domenico Saluzzo che affida gli affreschi a Pietro da Saluzzo, sulla base delle immagini allegate appare in stato di degrado e abbandono.

Realizzata con pietre locali allettate e intonacate con malta idraulica, a diretto contatto del terreno, è soggetta a infiltrazioni anche perché risulta fino a 1 m sotto la quota del piano stradale, a causa del progressivo innalzamento del livello del sedime della strada e della realizzazione di un canale irriguo a ridosso del muro di fondo.

Il candidato deve impostare le fasi del progetto di conoscenza e conservazione del manufatto e predisporre un progetto diagnostico preventivo delle superfici murarie.

Nella stesura dovrà produrre elaborati – piante, sezioni, prospetti – alla scala 1:50 con dettagli in scala 1:20.

Allegati:

piante in scala 1:50

rilievo delle facciate 1:50

fotografie

1:50

MON

VIA

bealera

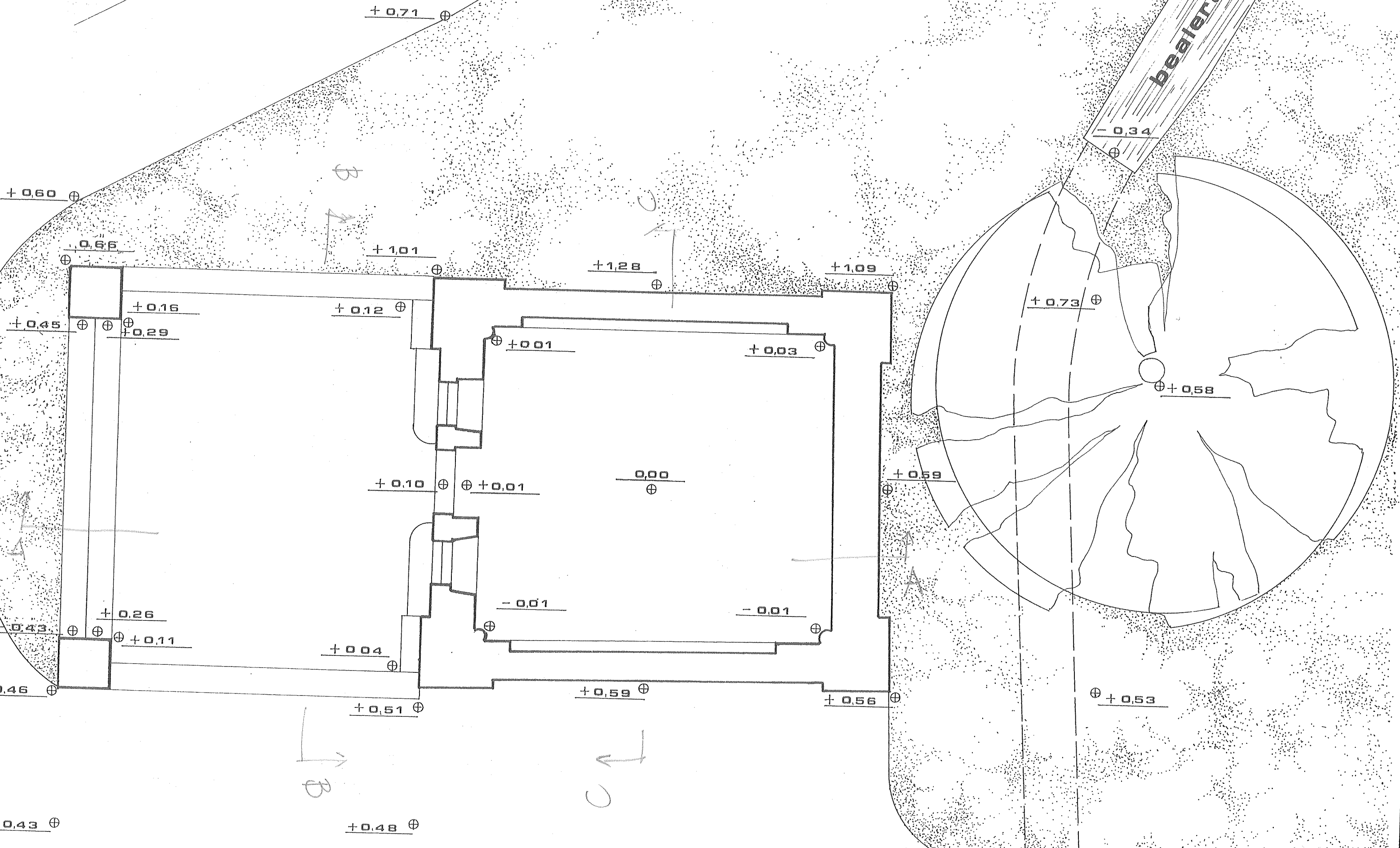

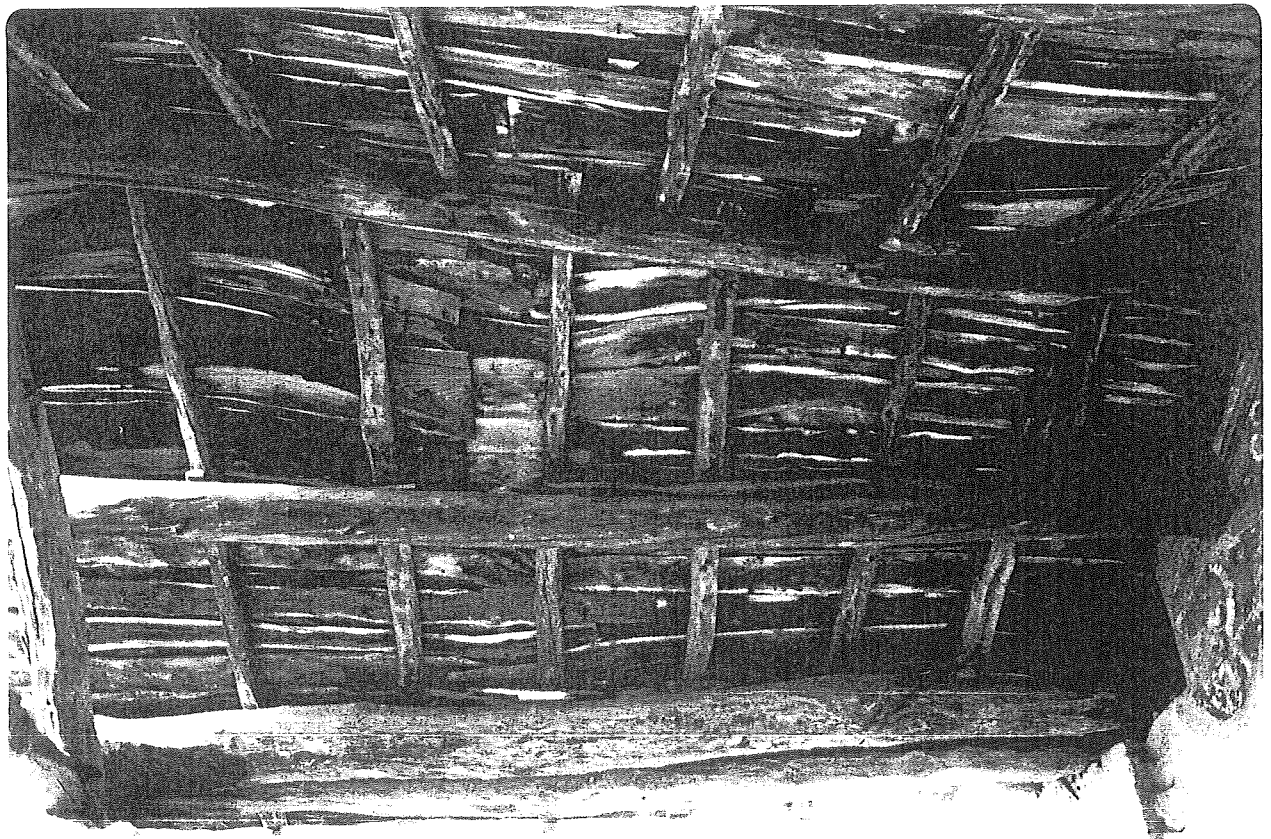
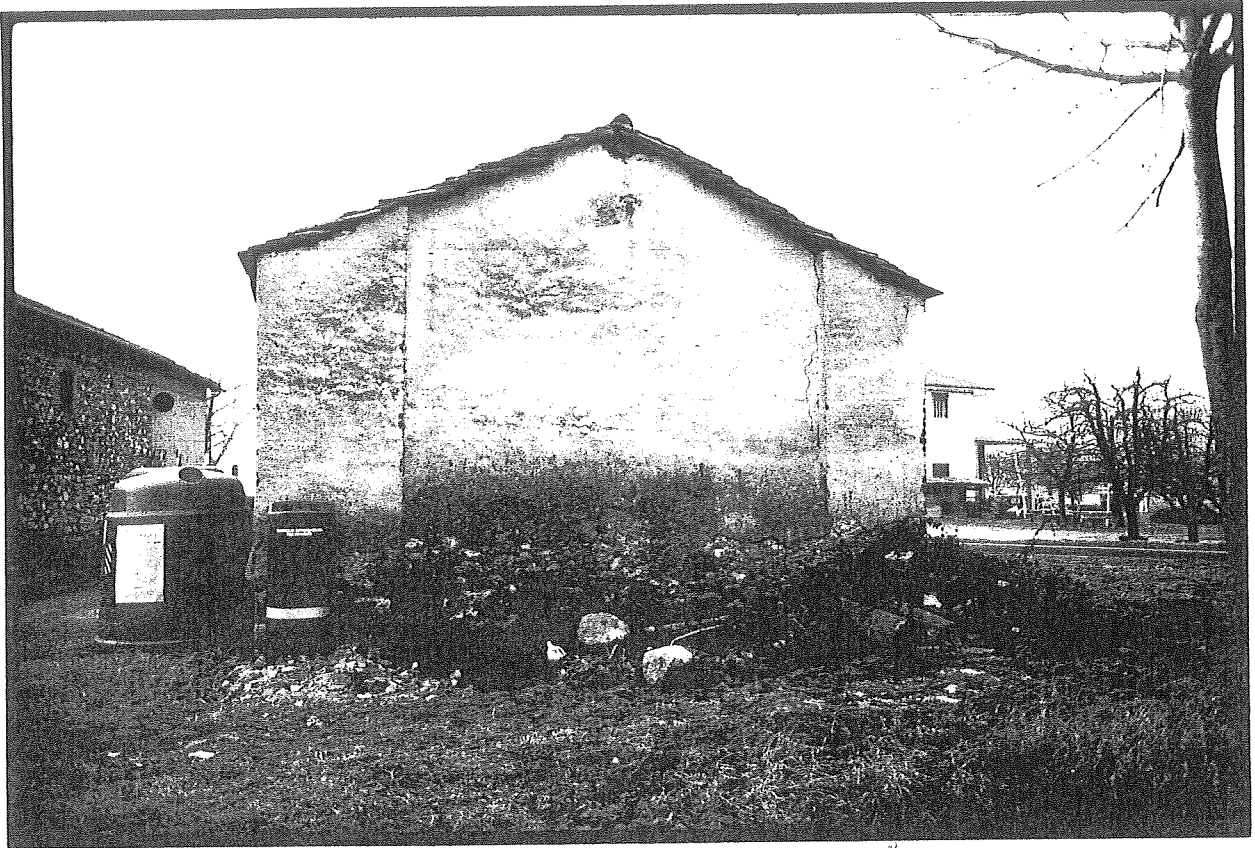

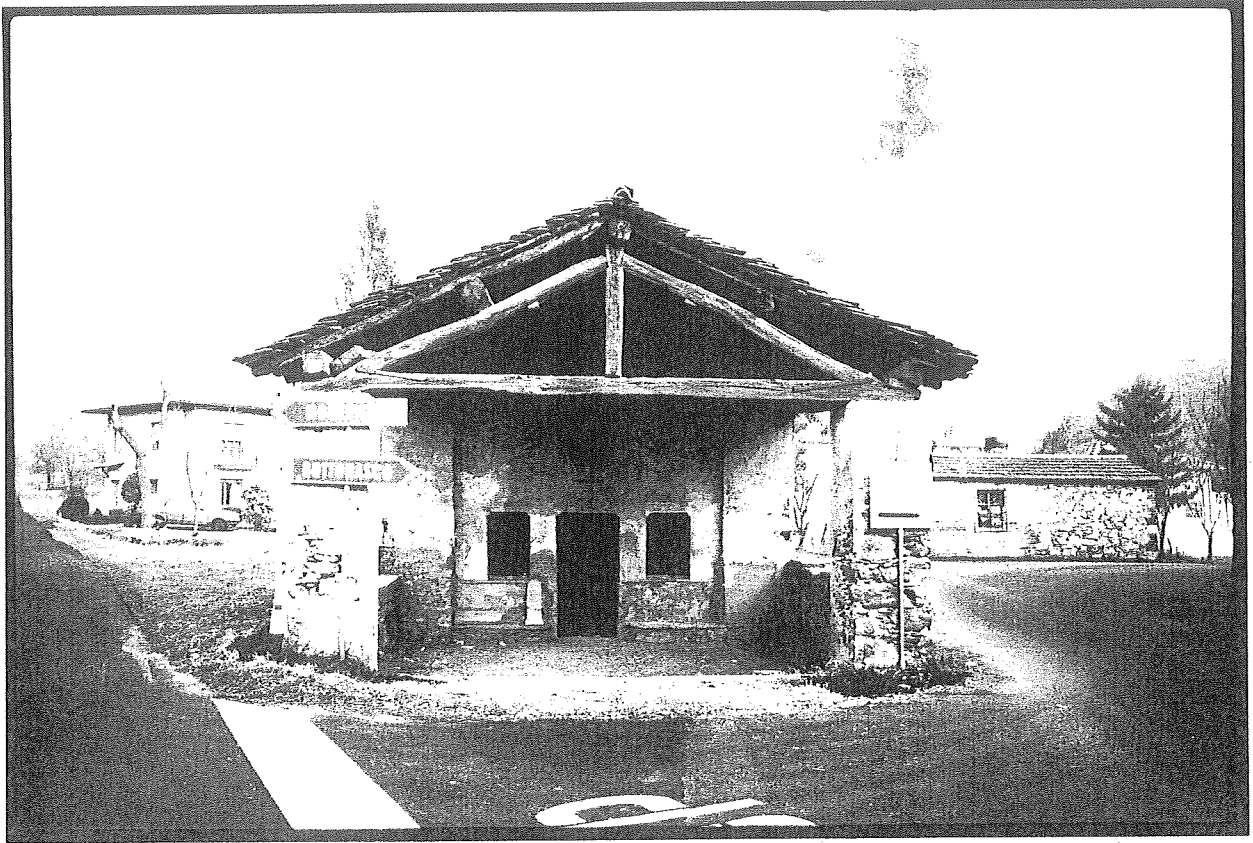

PRIMA DOCUMENTAZIONE FOTOGRAFICA

ANNO 1988

LATO SUD

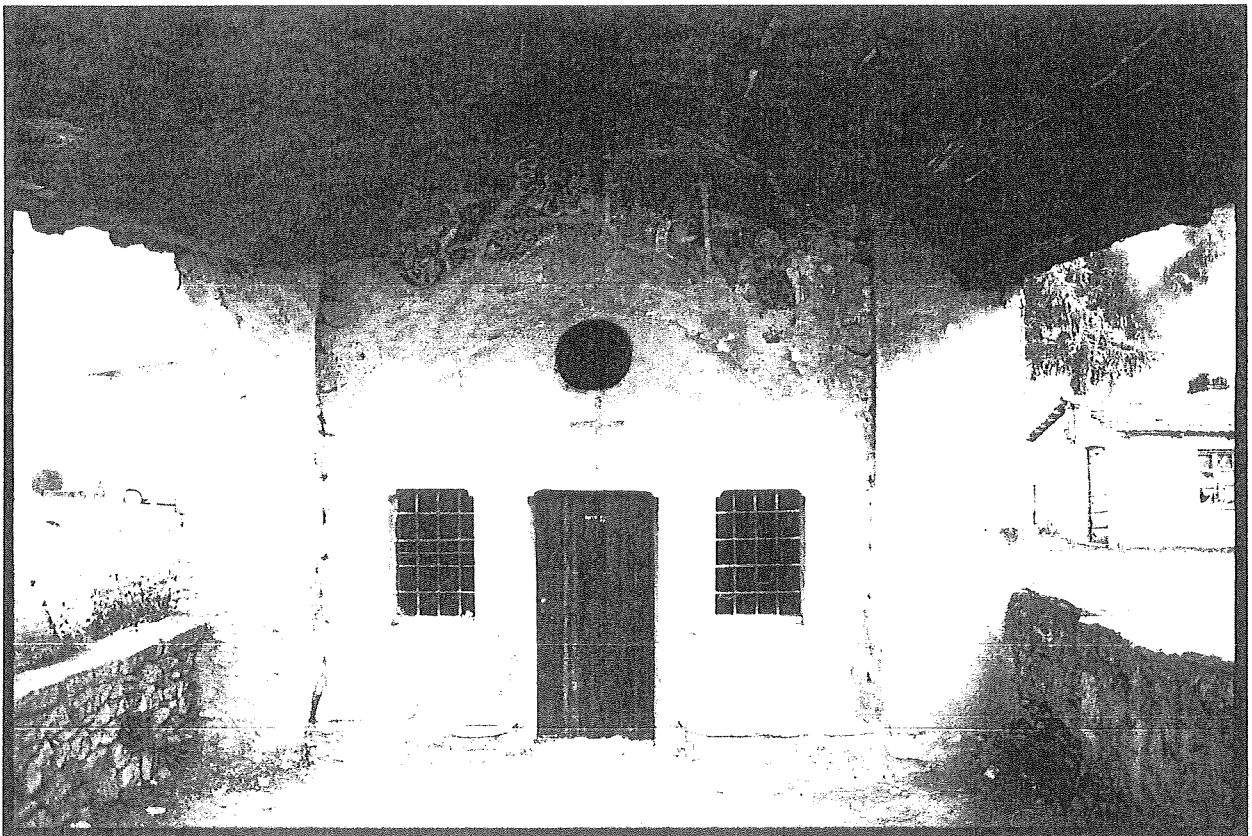



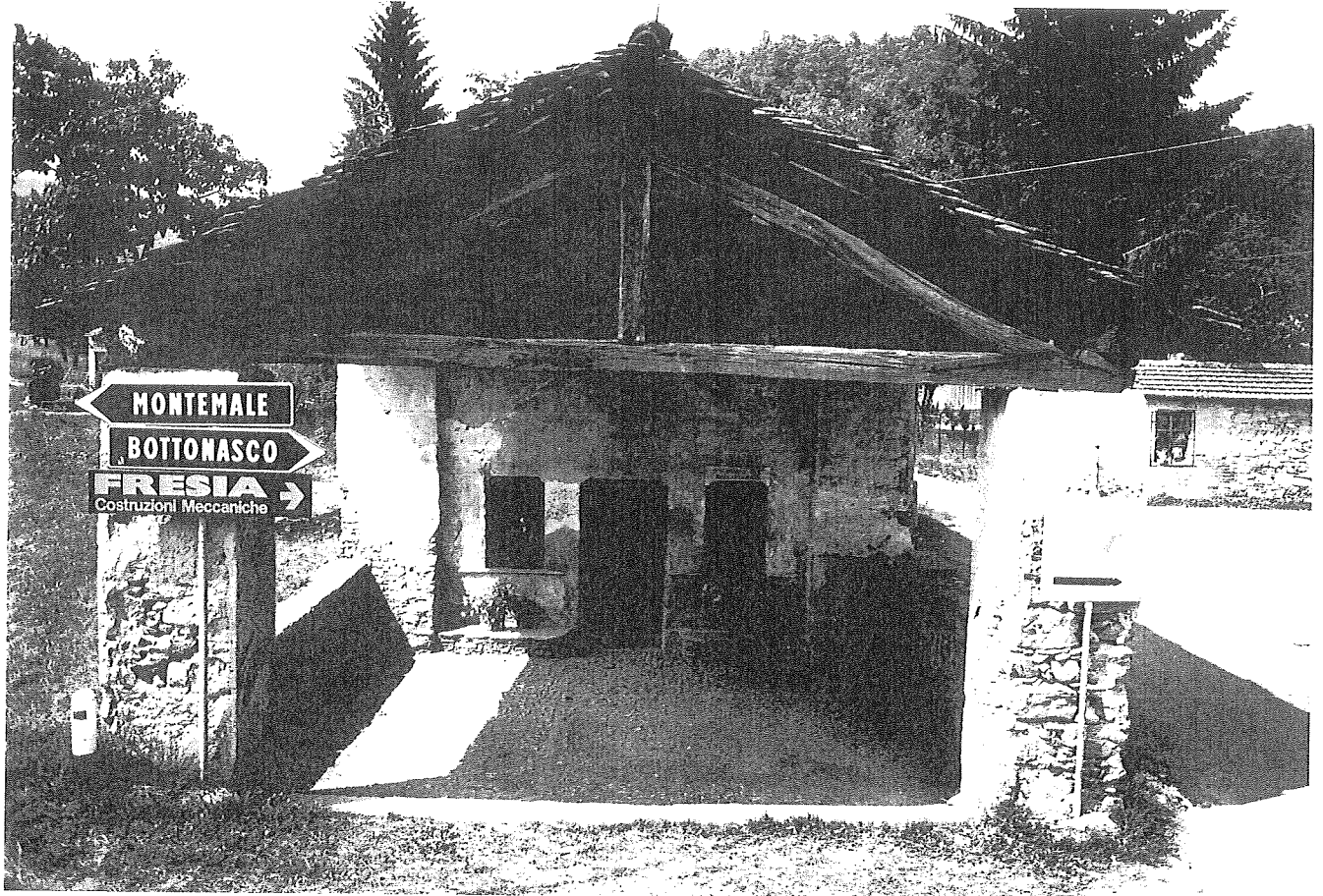

FILLO BOTTONASCO ANNO 1880

LATO SUD

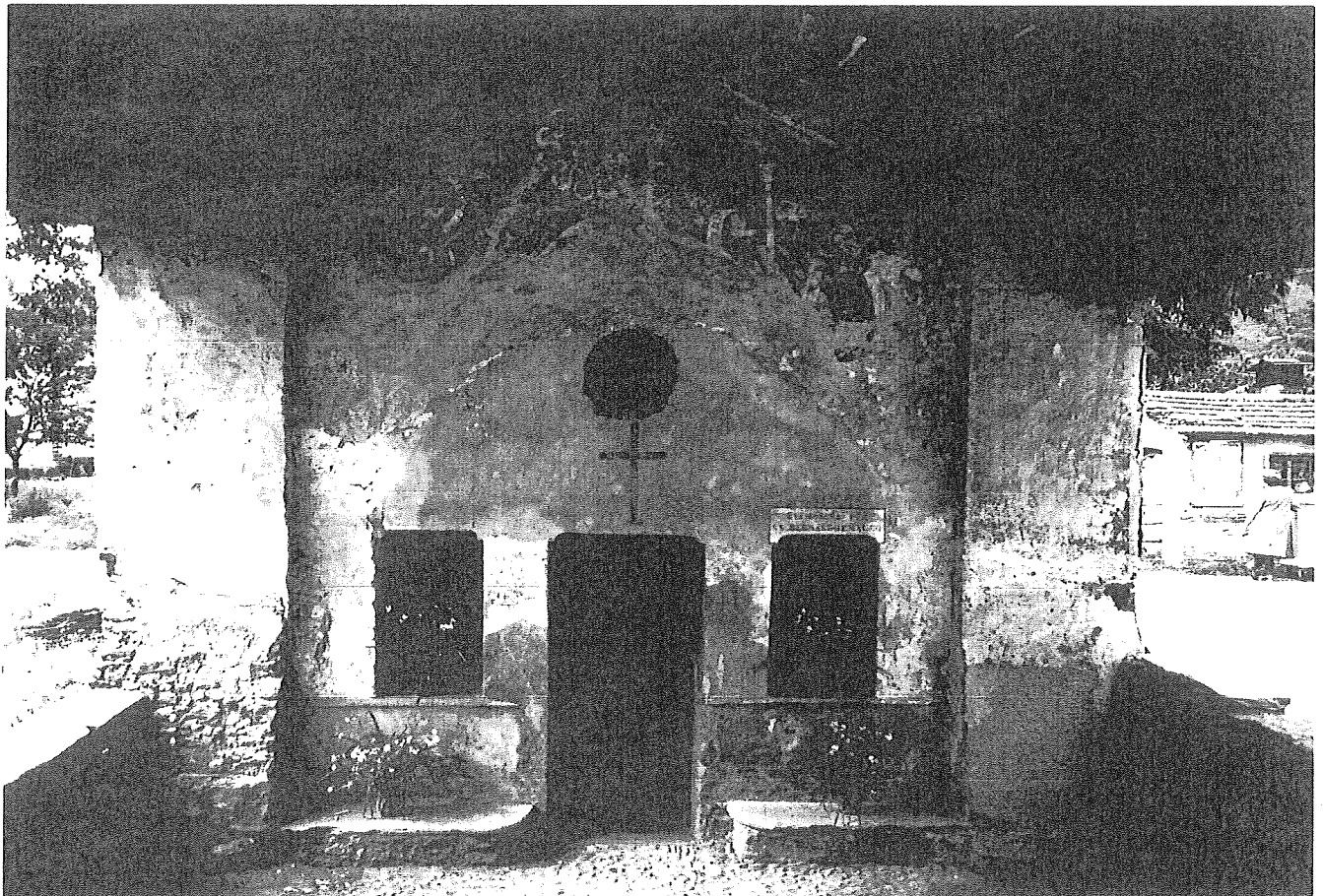

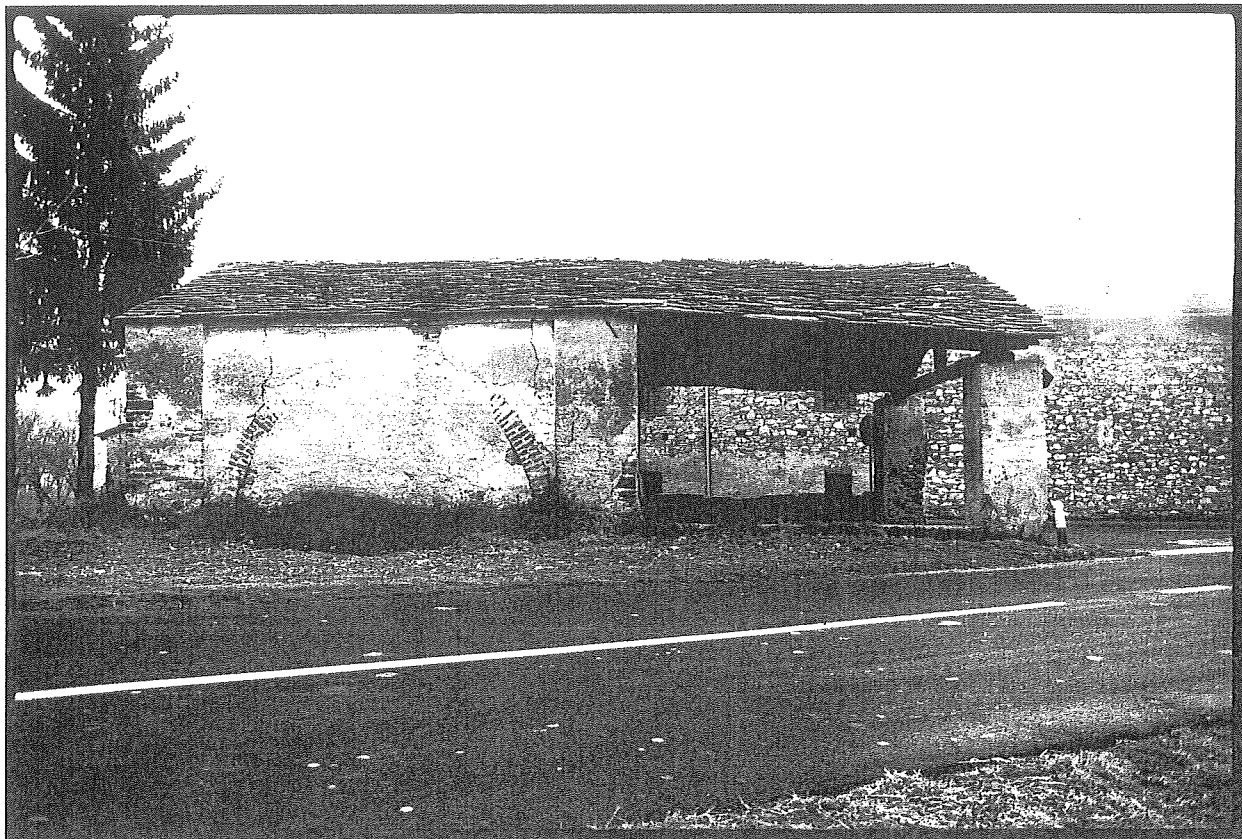

LATO OVEST ▲

LATO EST ▼

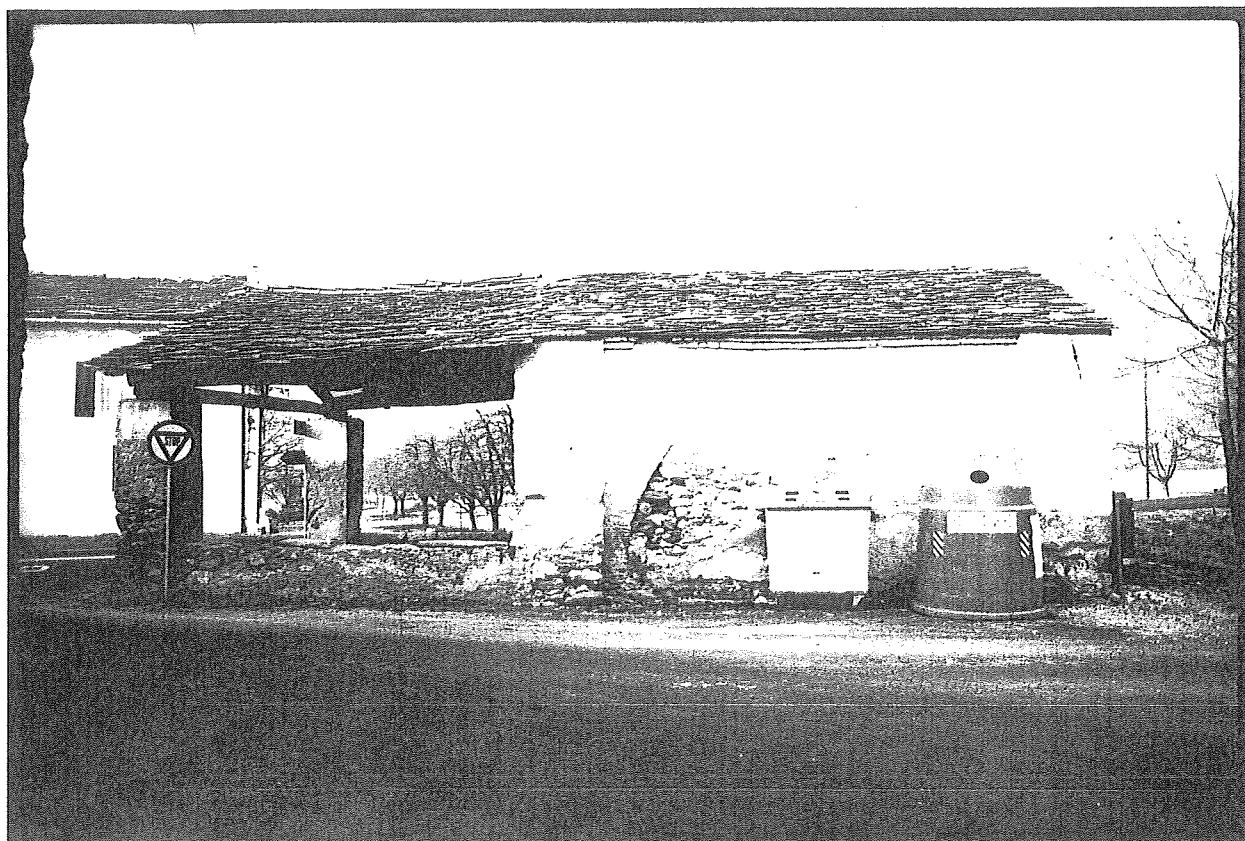



scala

SEZIONE  
A-A'

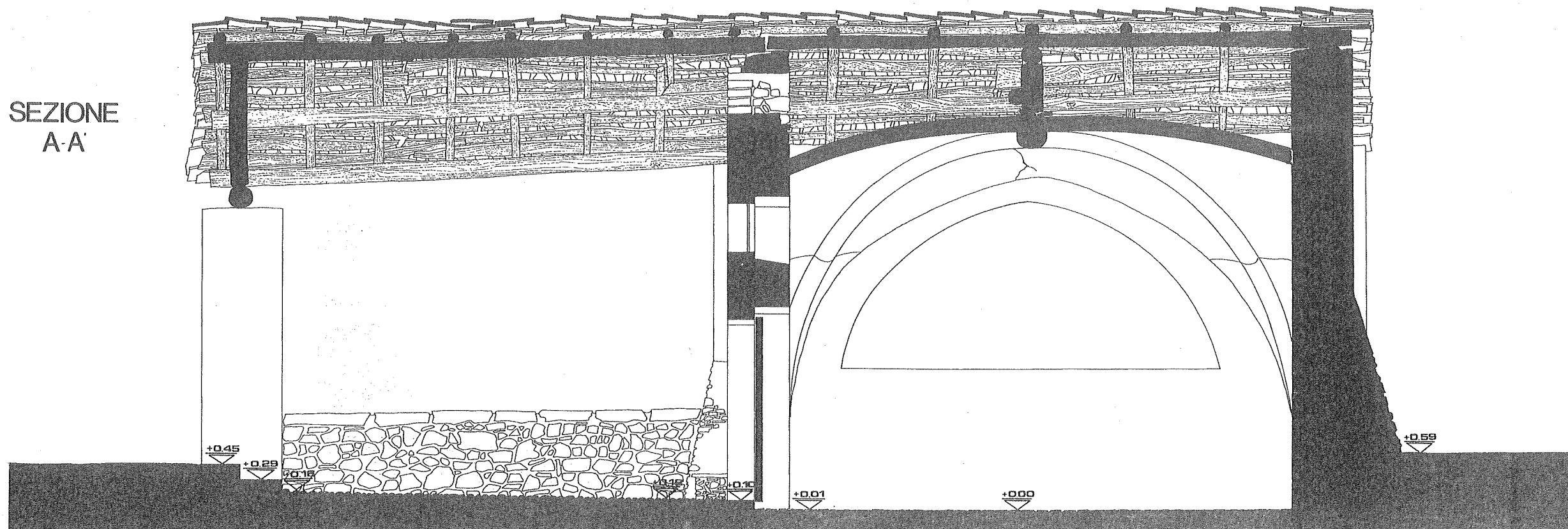

SEZIONE  
B-B'

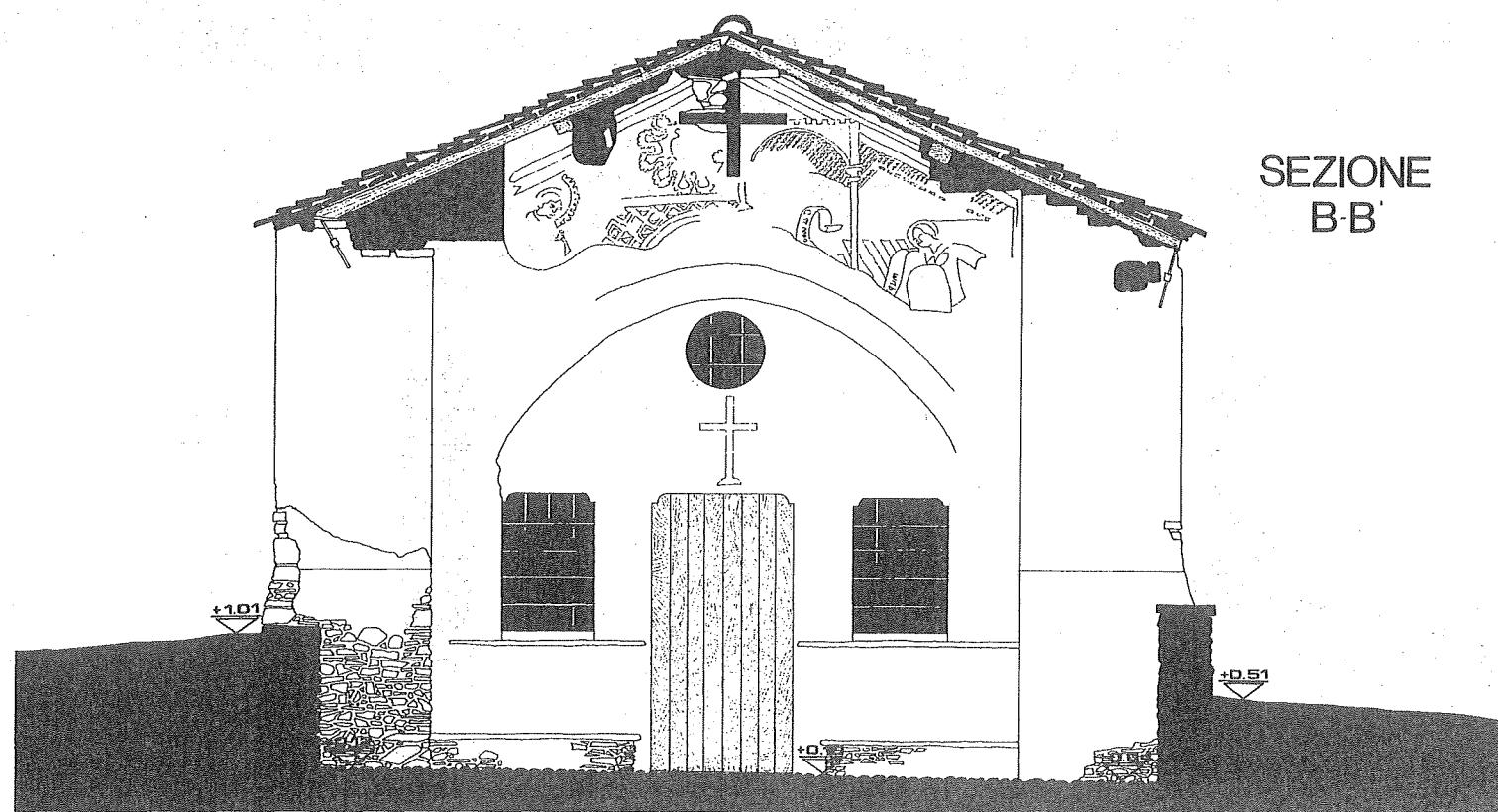

SEZIONE  
C-C'

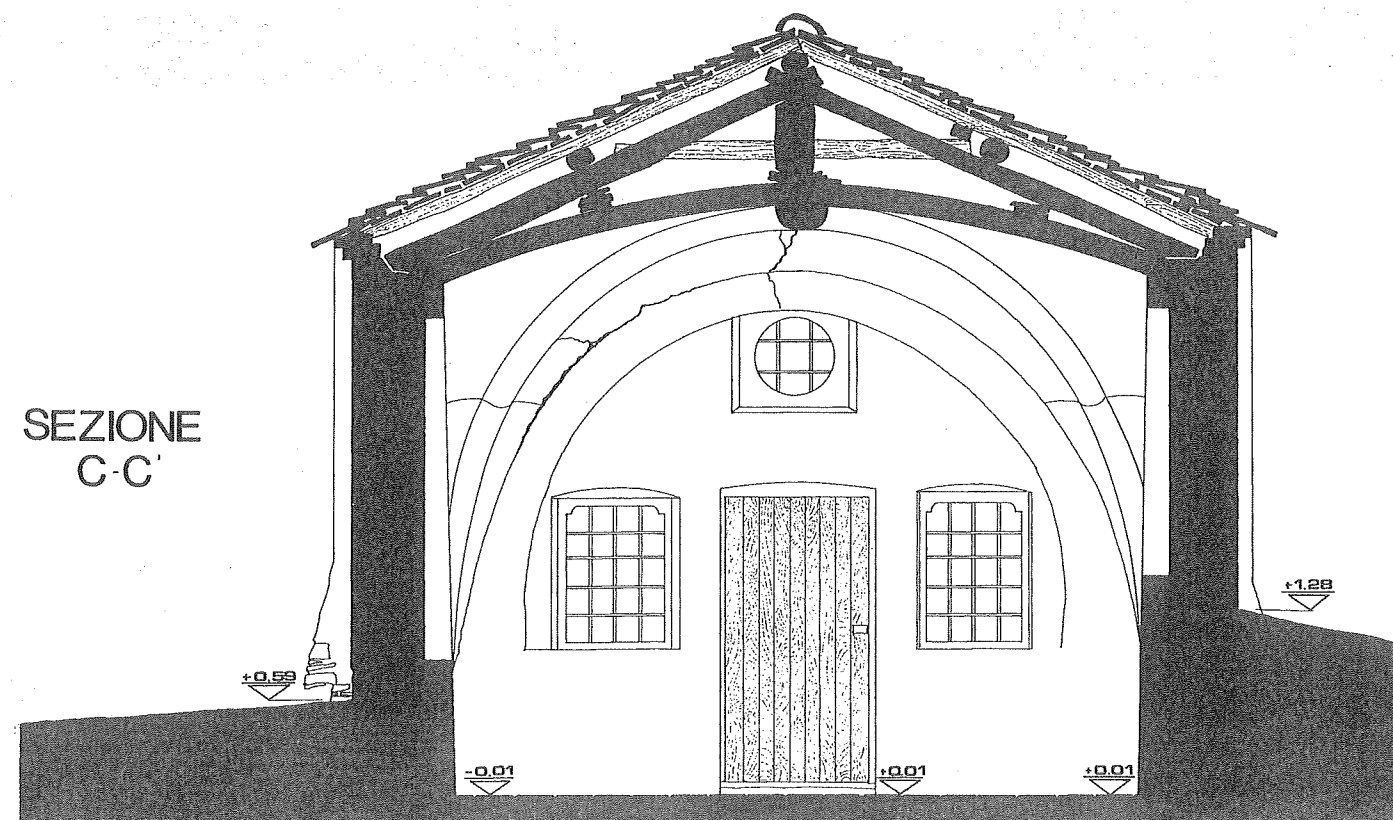

LIEVO

COMUNE VALGRANA

COMMITTENTE  
COMUNITA' MONTANA  
VALLEGRANA - CARAGLIO

**PROGETTO**  
DI

RIFUNZIONALIZZAZIONE LUOGHI  
STORICI DELLA VALLE GRANA  
(PROGETTO INTERREG II-STORIA-ARTE E  
FEDE NELLE VALLI DEI MARCHESI DI SALUZZO)

- CAPPELLA DEI S.S. BERNARDO E MAURO -

TAV. 4 Prospetti

DATA

scala

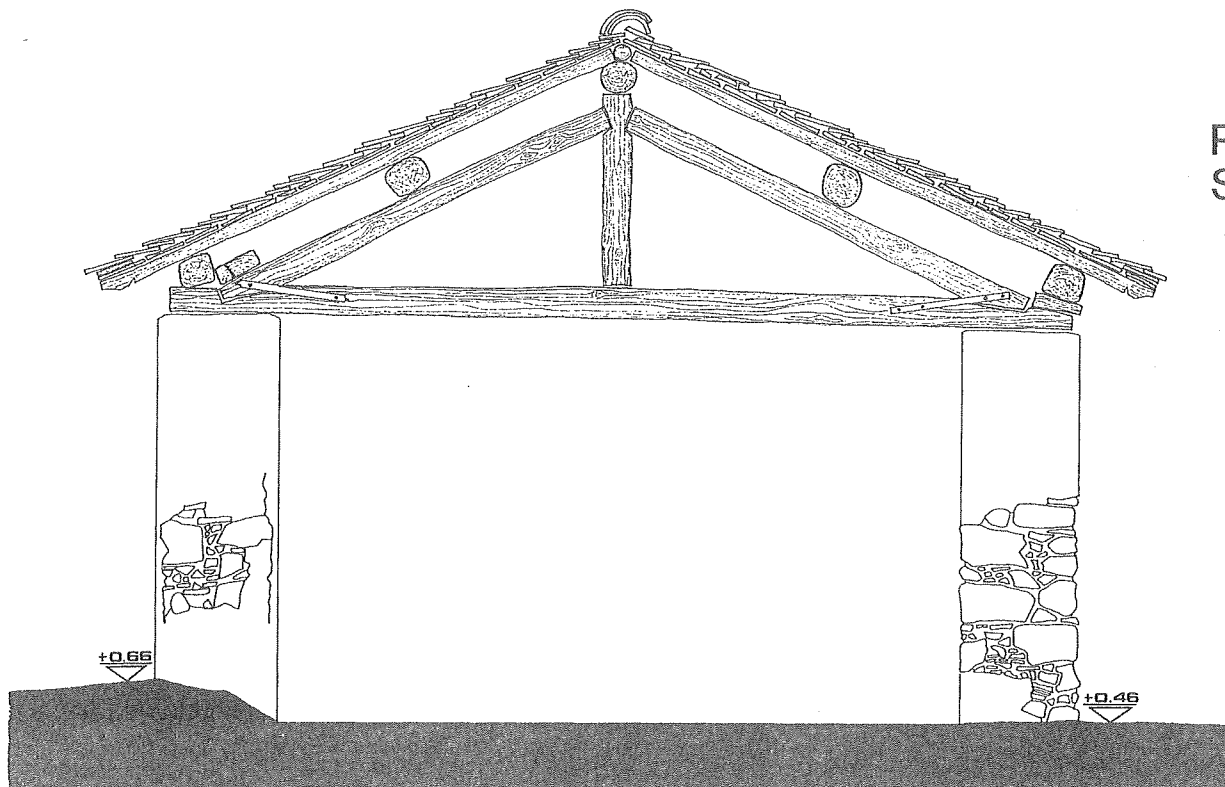

PROSPETTO  
SUD

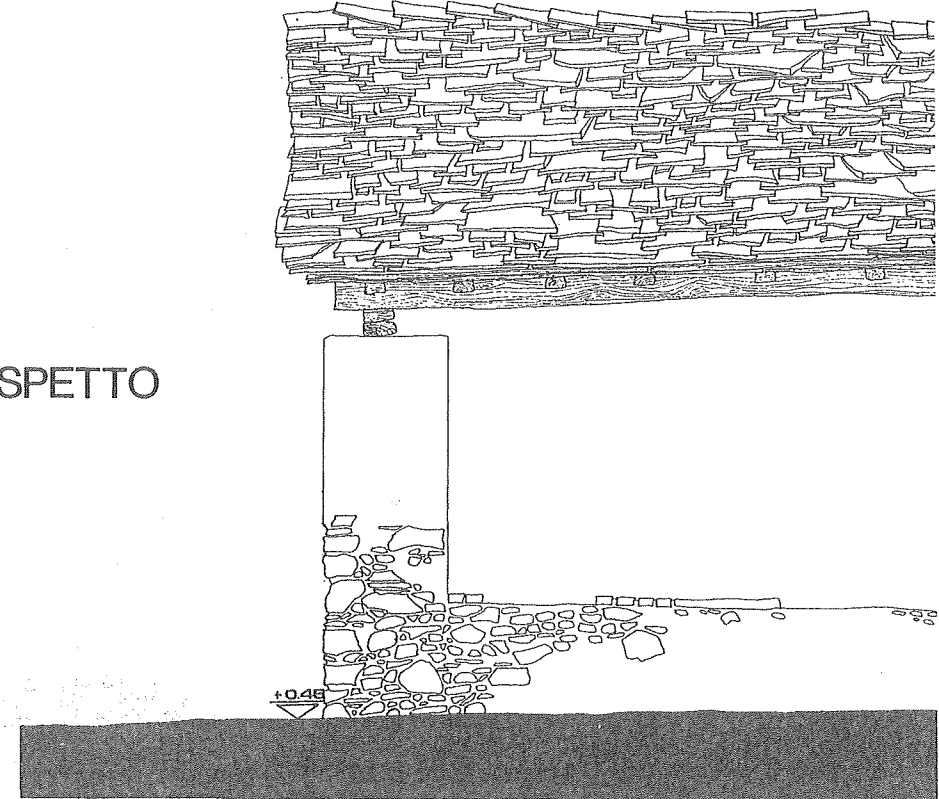

PROSPETTO  
EST

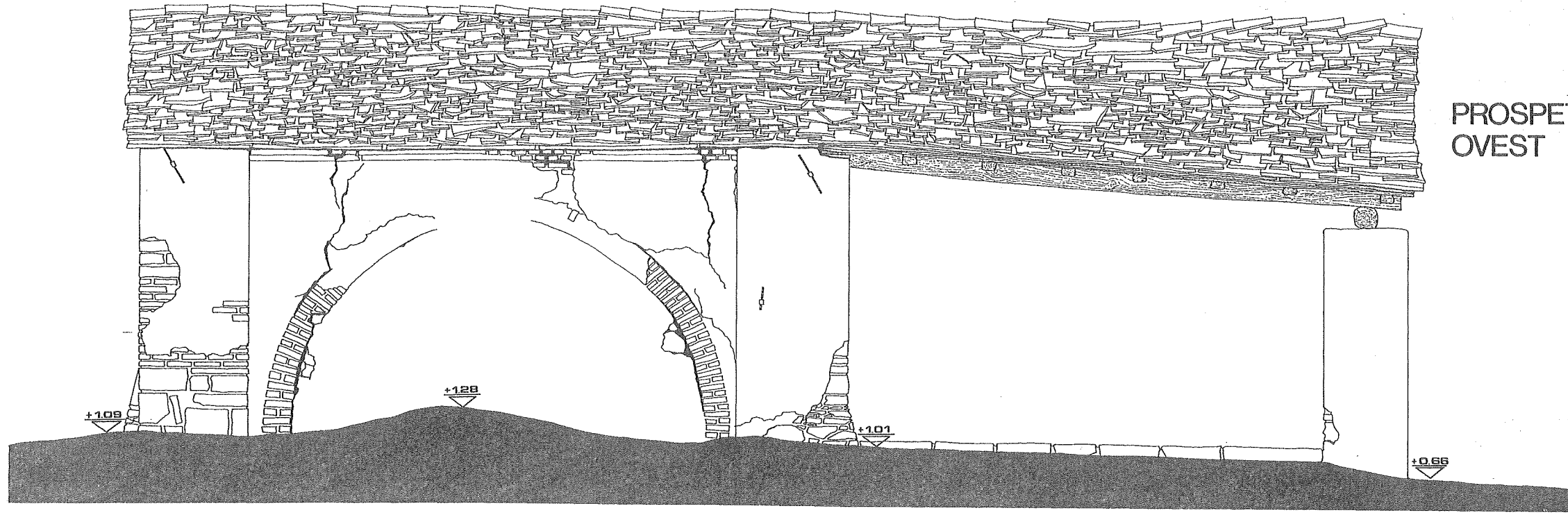

PROSPETTO  
OVEST

1:50



PROSPETTO  
SUD

PROSPETTO  
EST

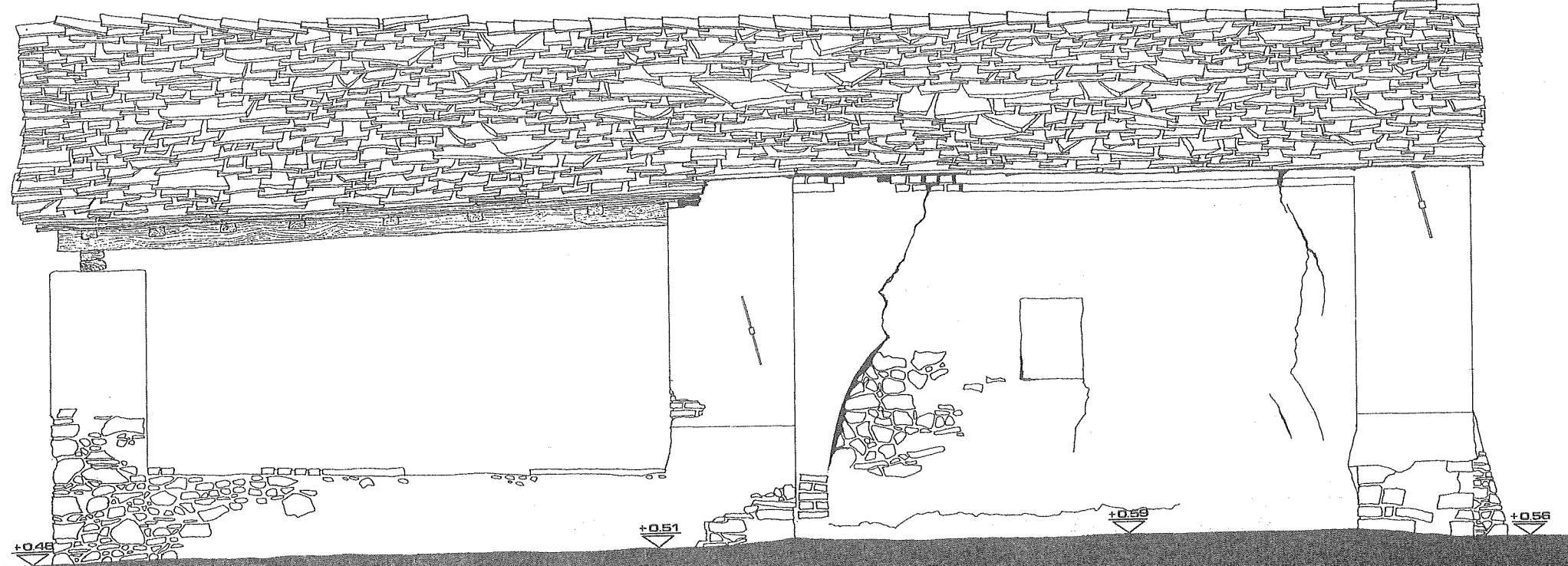

PROSPETTO  
OVEST

PROSPETTO  
NORD

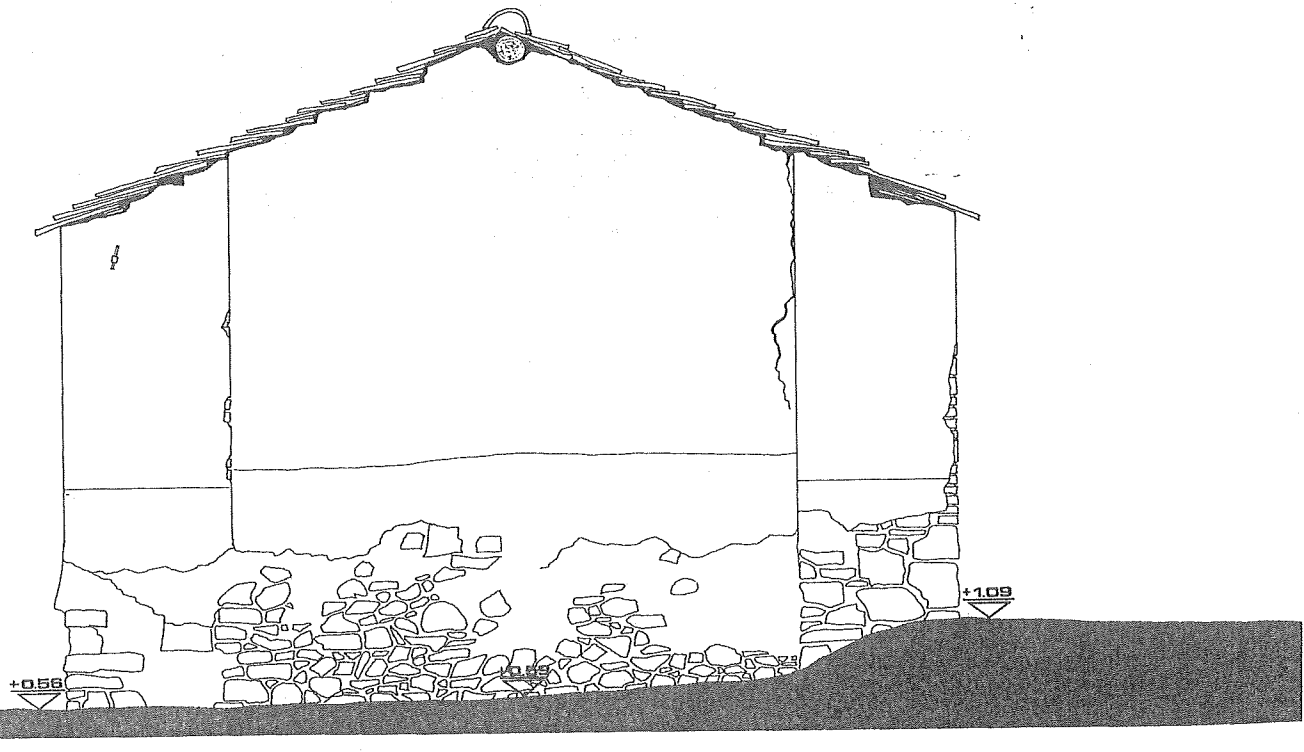
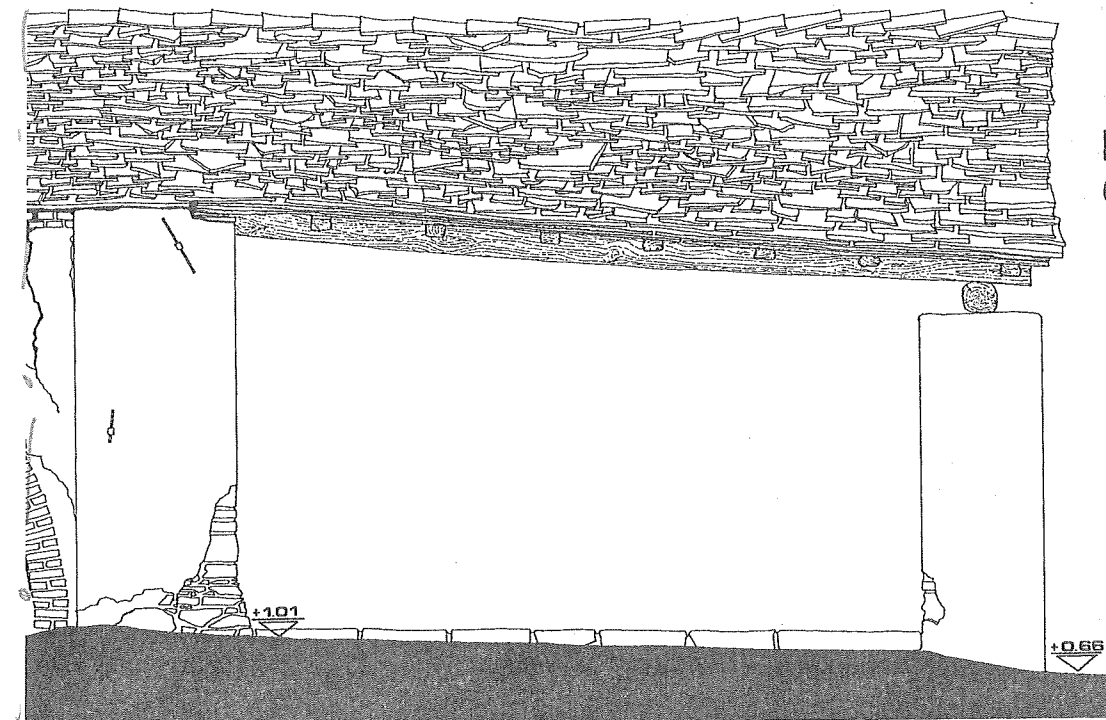

1:50