

Esame di Stato per l'abilitazione alla professione di architetto  
Seconda sessione dell'anno 2005

Torino 6 dicembre 2005

Sezione B 'Architettura'

Prova grafica consistente nello sviluppo di un progetto esistente  
e nella stesura di un particolare architettonico

Prova scritta avente come oggetto la valutazione economico-quantitativa della prova grafica

Terna n. 6

A. Sviluppo grafico di un progetto esistente

In un comune montano è stato progettato un edificio residenziale pluripiano del quale si allega la documentazione relativa.

Al candidato si chiede di sviluppare in scala 1:50 la pianta del piano terreno dell'unità immobiliare composta da due camere, soggiorno e bagno con le caratteristiche di un disegno esecutivo e disegnare almeno un particolare architettonico in scala 1:20.

Allegati:

- piante dell'unità abitativa (piani terreno e primo) in scala 1:100
- sezione trasversale A-A in scala 1:100
- prospetto in scala 1:100

B. Valutazione ~~grafica~~ economica quantitativa

Il candidato esponga in forma sintetica le principali voci di costo relative alla costruzione dell'unità immobiliare specificando le fonti dalle quali ha attinto o attingerebbe le informazioni necessarie.

PIANO TERRENO

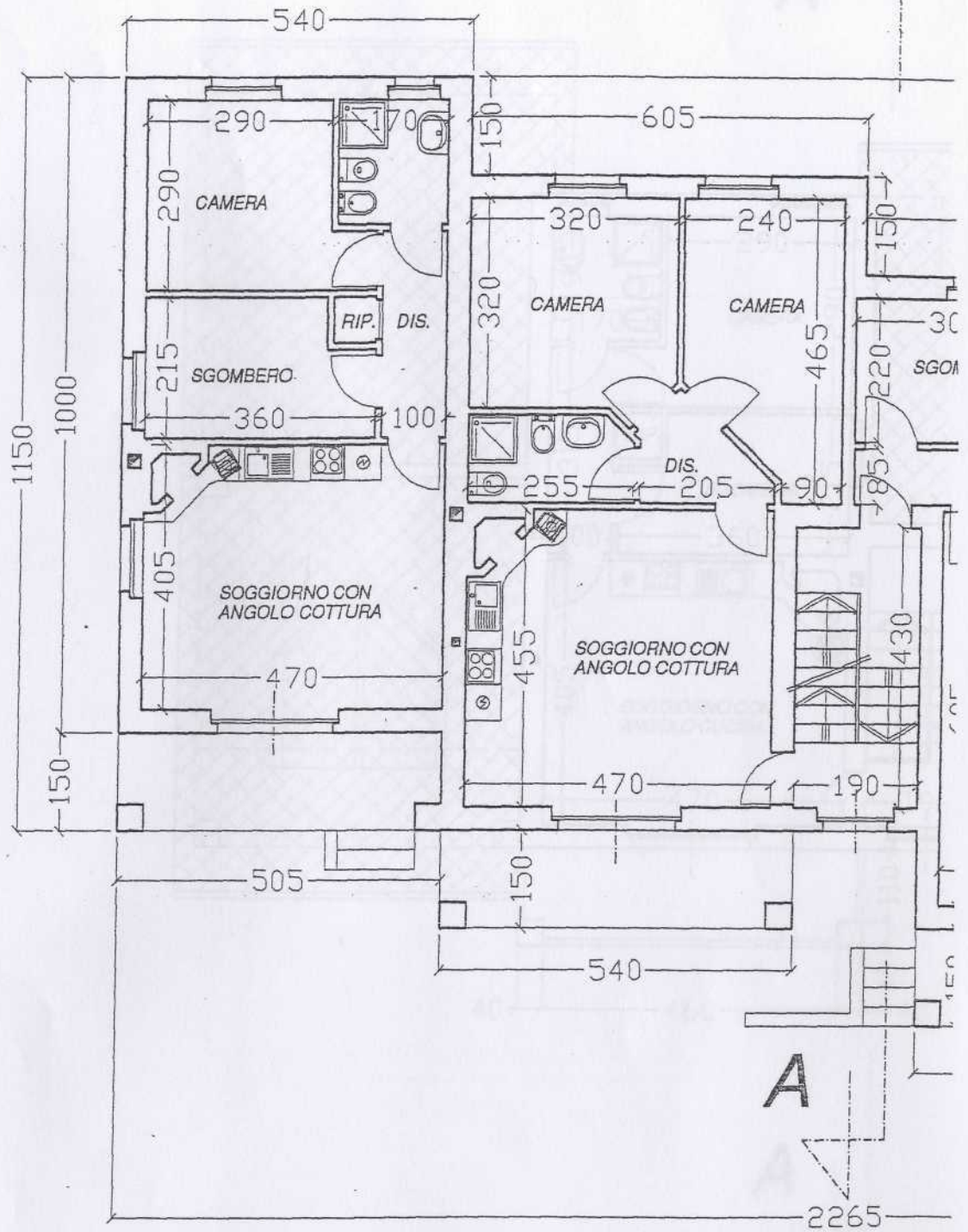
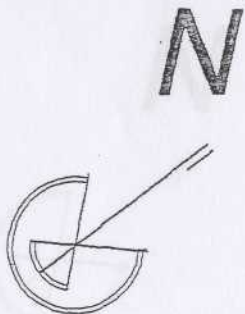

PIANO TERRENO

A

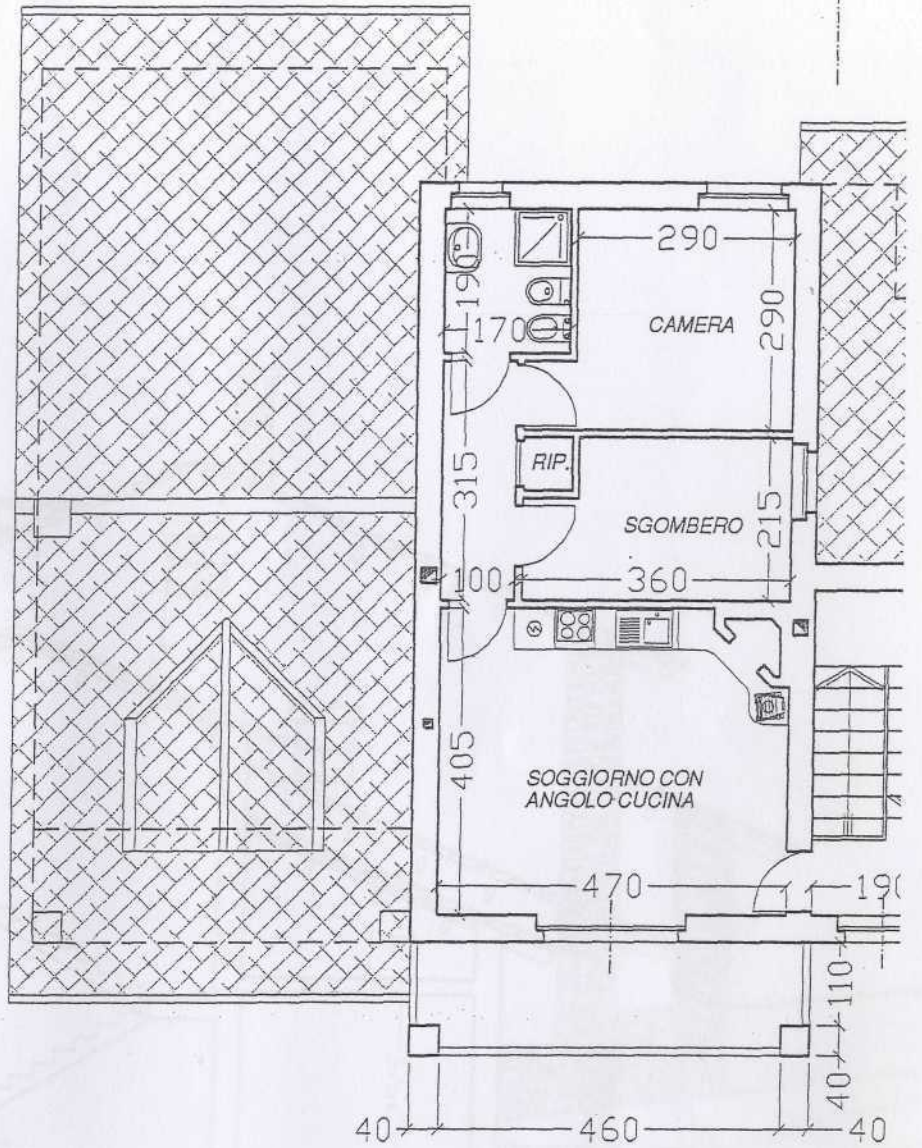

A

N



SEZIONE TRASVERSA

PIANO PRIMO



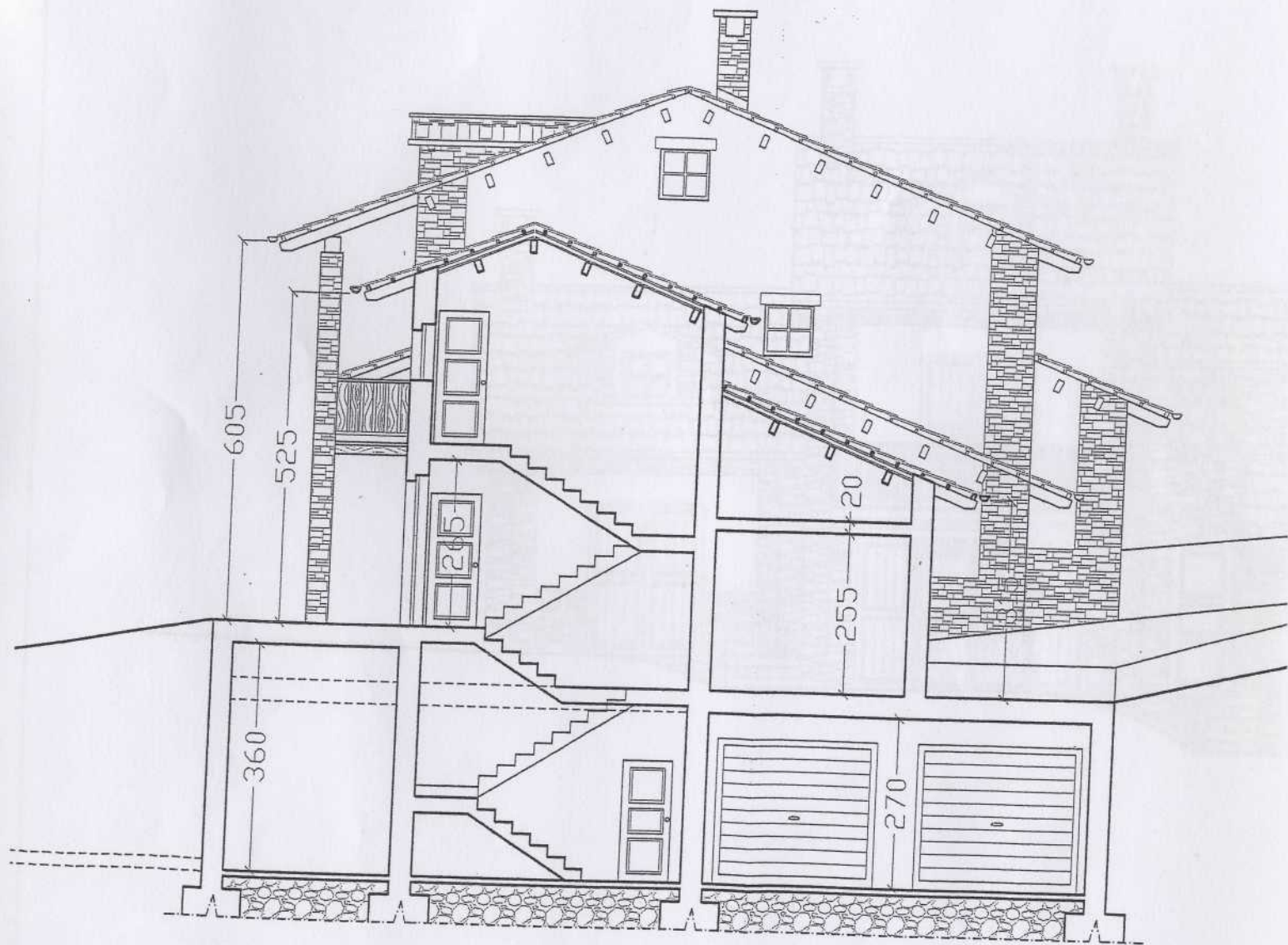

SEZIONE TRASVERSALE A-A

PROSPETTO

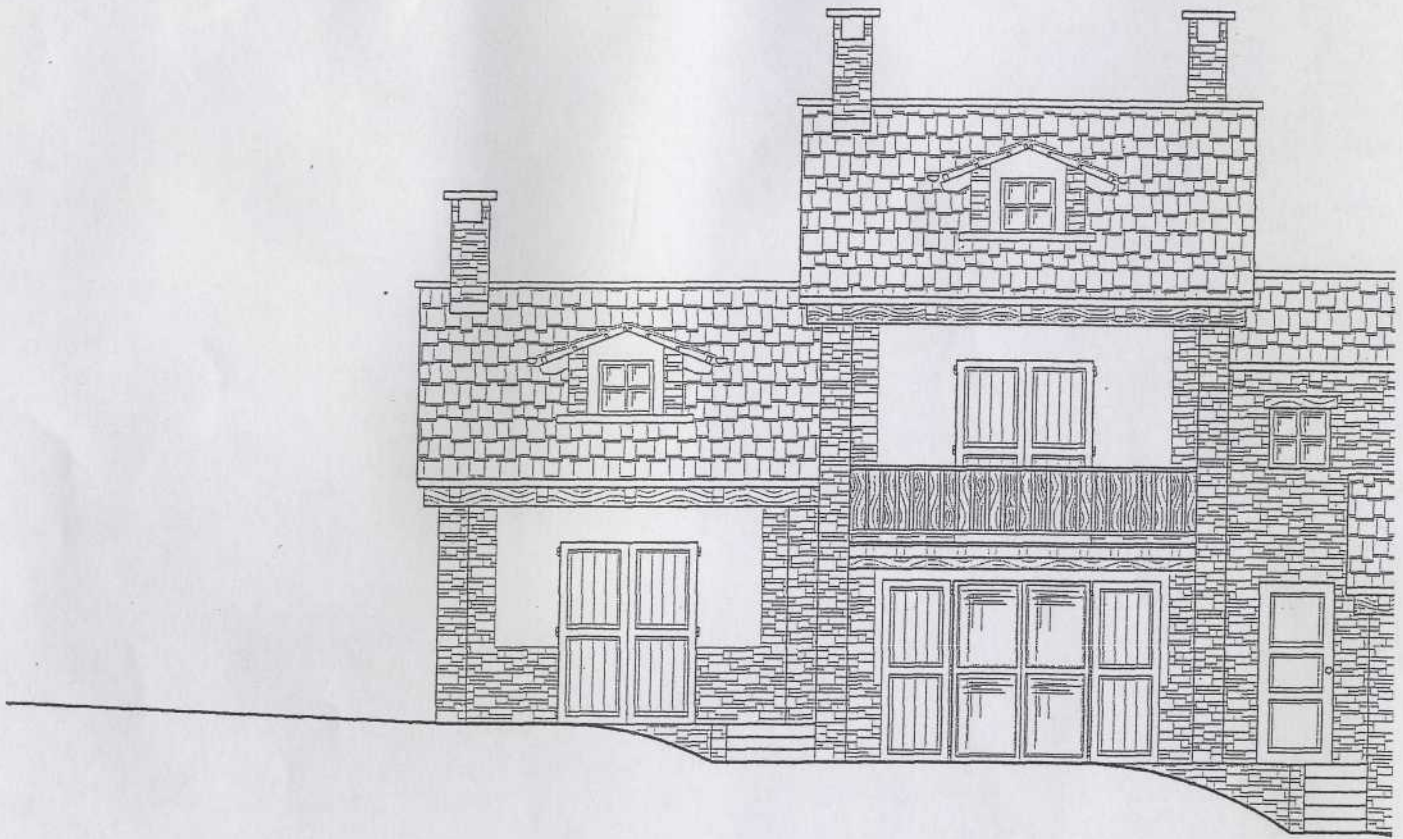

*PROSPETTO*