Esami di Stato per l'abilitazione all'esercizio della professione di Ingegnere junior

Prova pratica del 27 giugno 2007 - CLASSE 4 - Ingegneria Edile
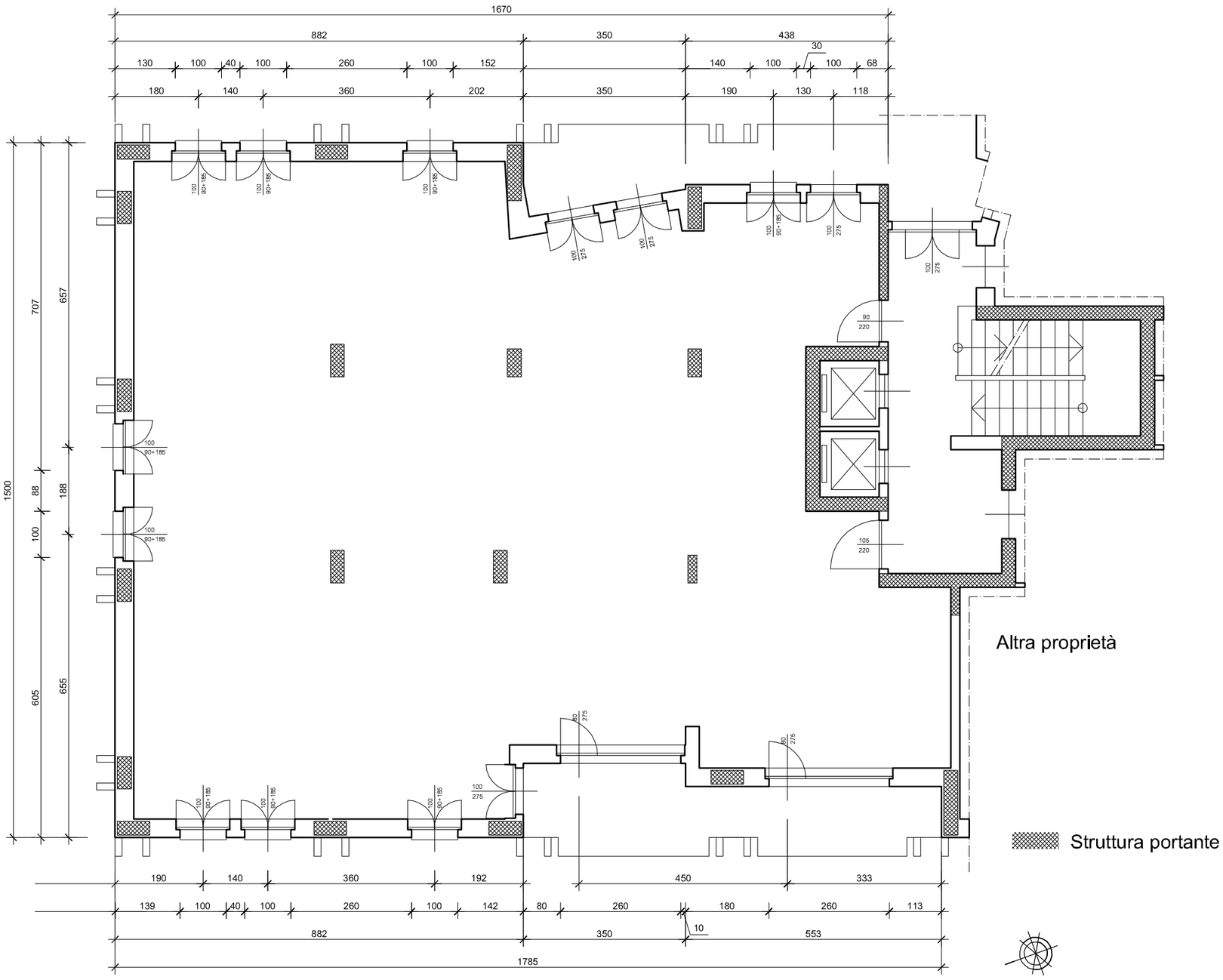
Il candidato, all'interno della planimetria allegata (in scala 1:100), progetti la distribuzione interna di uno/due appartamenti con destinazione d'uso residenziale.