

Tema n. 1

Prima prova scritta:

La pianta allegata descrive il piano terra di un edificio a due piani a destinazione mista, la cui manica maggiore misura in spessore circa 10 metri (al netto dei muri perimetrali). L'edificio è collocato in un isolato urbano risalente attorno alla metà dell'Ottocento in una piccola città della pianura piemontese. A partire dalla pianta, se ne ipotizzino le caratteristiche costruttive, in ragione delle tecniche correnti dell'epoca, indicandone gli elementi di criticità/deperibilità; si descrivano le verifiche preliminari e gli indirizzi su cui impostare un progetto per una compatibile sopraelevazione di due piani, rispondente alle normative e alle tecnologie attuali.

Si richiede l'elaborazione di un testo, corredato da eventuali schemi grafici, di non più di 8 facciate protocollo.

Non verranno presi in considerazione testi che eccedano le 8 facciate protocollo. Tale inadempienza comporterà la valutazione insufficiente della prova nel suo complesso

Castello di Montebello

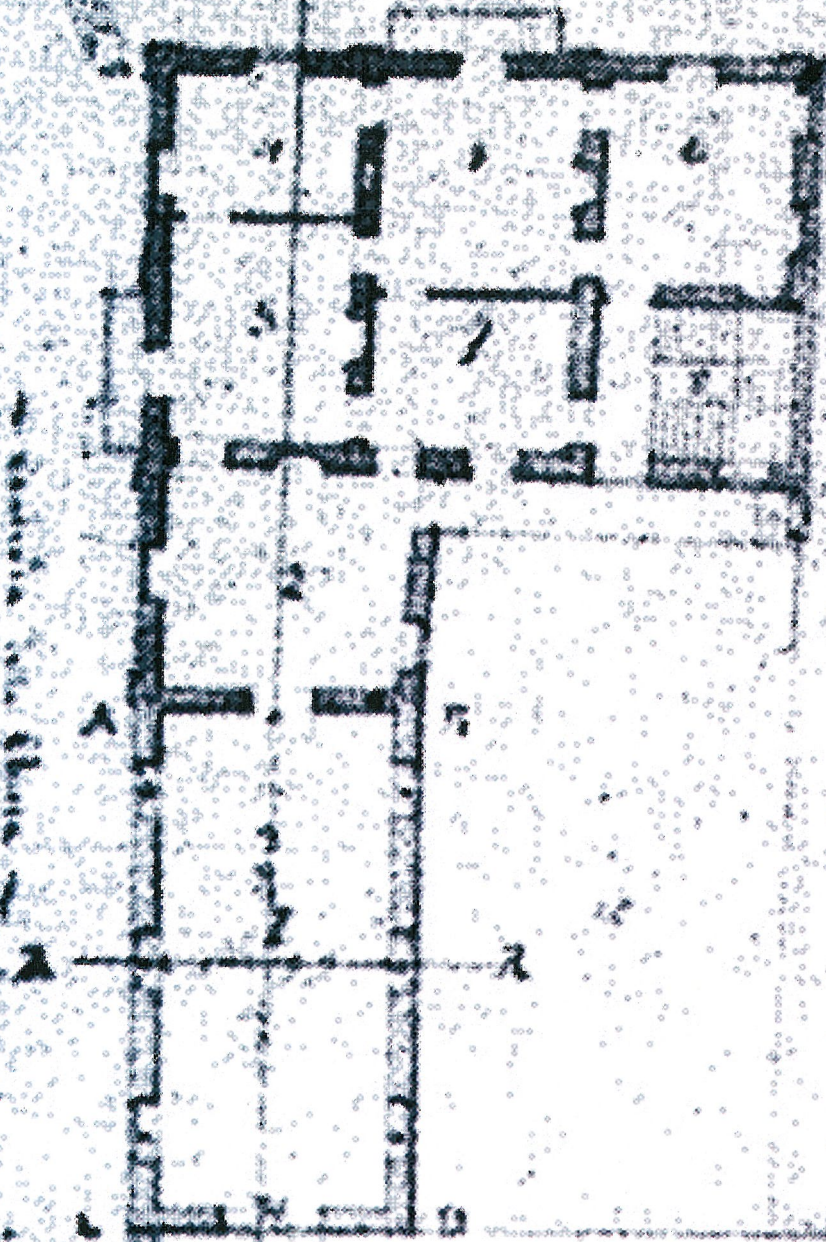

Vista del Castello

Il Castello di Montebello
è situato in un luogo
molto sano e comodo
per la sua situazione
e per la sua grandezza
e per la sua bellezza
e per la sua solidità
e per la sua difesa
e per la sua comodità
e per la sua bellezza
e per la sua solidità
e per la sua difesa
e per la sua comodità

Vista di un'ala del Castello

