

# REGIO ISTITUTO TECNICO G. SOMMEILLER

(CORSO OPORTO, N. 3)

Area occupata mq. 3820

	SUPERFICIE COPERTA	SUPERFICIE NETTA
Piano terreno . . . . .	mq. 3070	mq. 1424
" primo . . . . .	3070	„ 2189
" secondo . . . . .	3070	„ 1748
Area totale fuori terra . . . . .	9210	„ 5361
Sotterraneo . . . . .	1120	„ 439
Totale . . . . .	10330	„ 5800

VIA S. QUINTINO

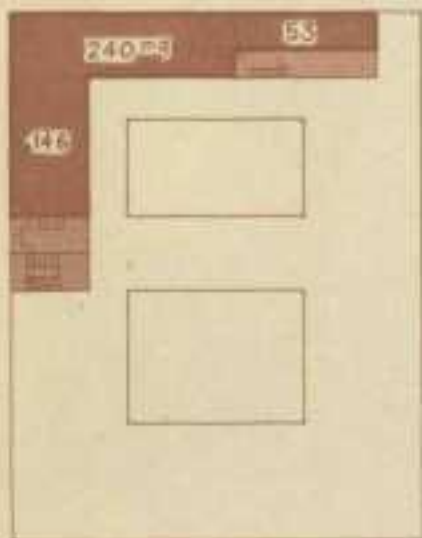

Pianta sotterraneo

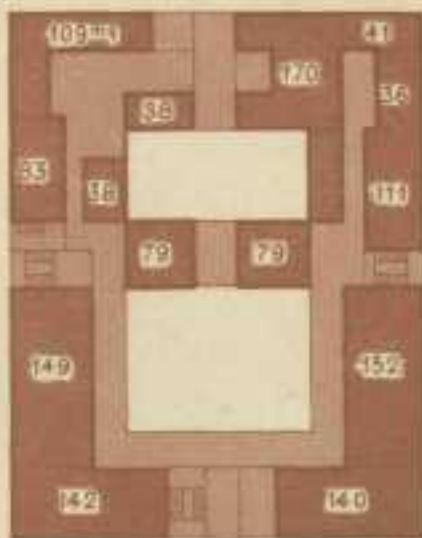

CORSO OPORTO  
Pianta piano terreno

SCALA 1 :1000

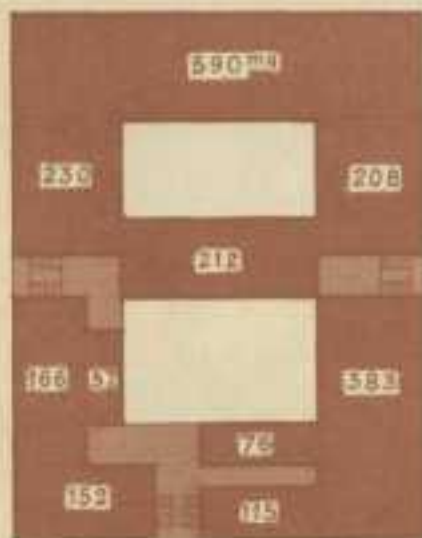

Pianta primo piano

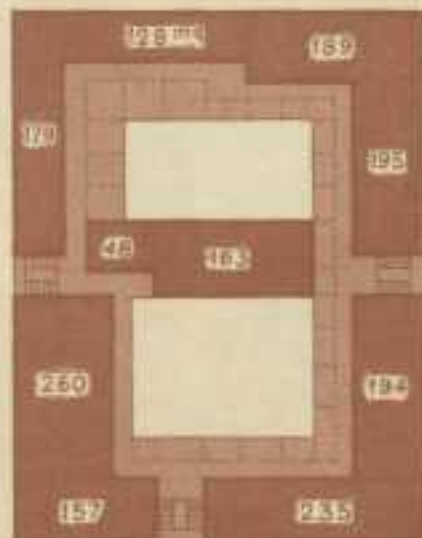

Pianta secondo piano

Ing. A. GALASSINI

Aree nette per aule, laboratori, direzione, ecc.

Aree occupate da corridoi, scale, latrine, muri, ecc.

**REGIO POLITECNICO**  
(FABBRICATO DI VIA OSPEDALE)

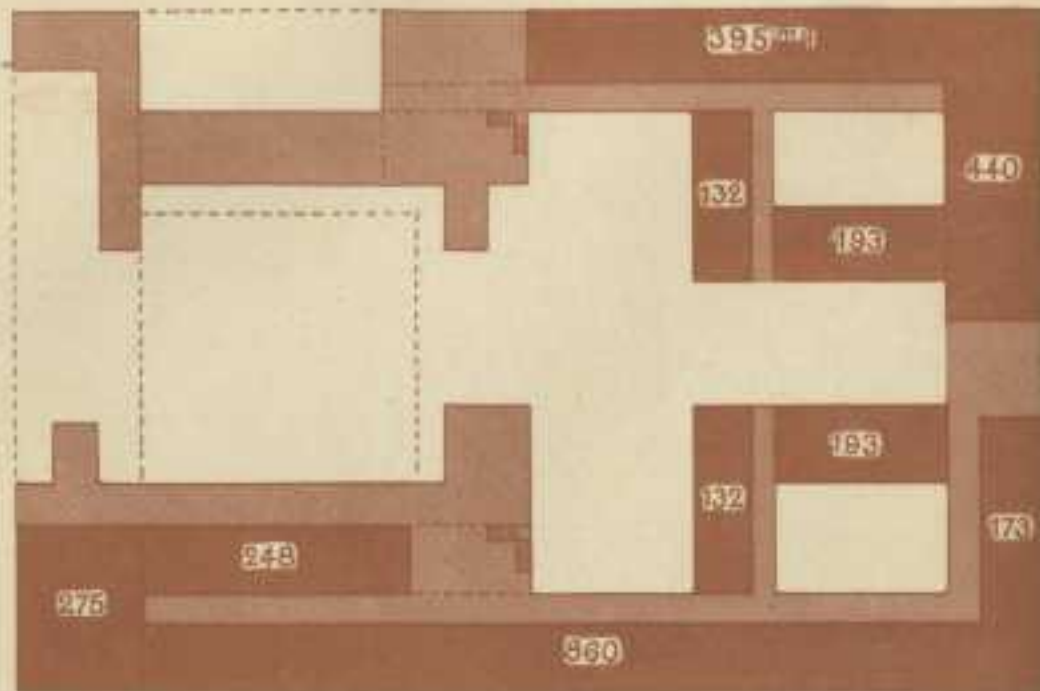

Pianta sotterraneo

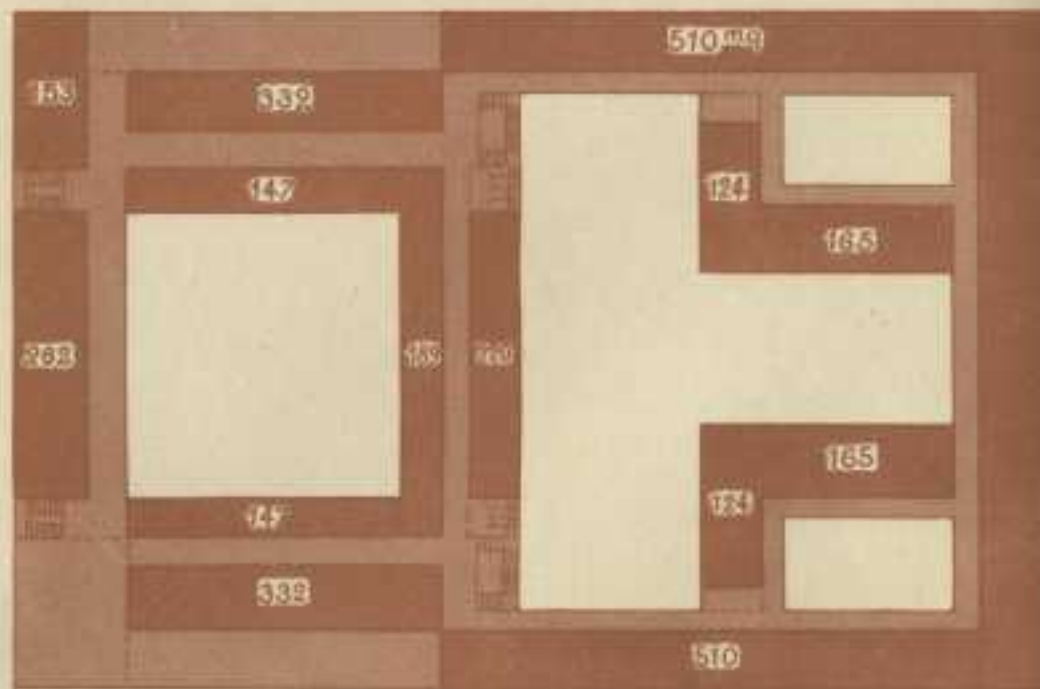

Pianta primo piano

Aree nette per aule, laboratori, direzione, ecc.  
 Aree occupate da corridoi, scale, latrine, muri, ecc.

	SUPERFICIE COPERTA	SUPERFICIE-NETTA
Piano terreno . . . . .	mq. 8060	mq. 4206
„ primo . . . . .	7100	4002
„ secondo . . . . .	4000	2057
Area occupata mq. 12100		10265
Area totale fuori terra . . . . .	19160	3040
Sotterraneo . . . . .	6300	13305
Totale . . . . .	25460	

VIA ACCADEMIA ALBERTINA

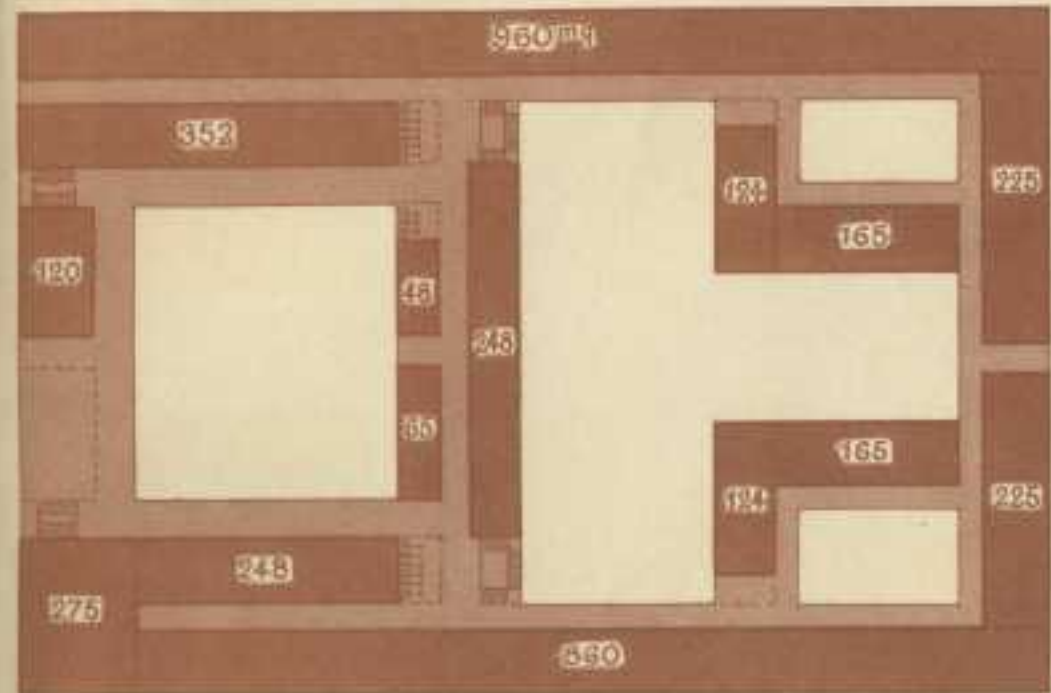

VIA S. FRANCESCO DA PAOLA  
Pianta piano terreno

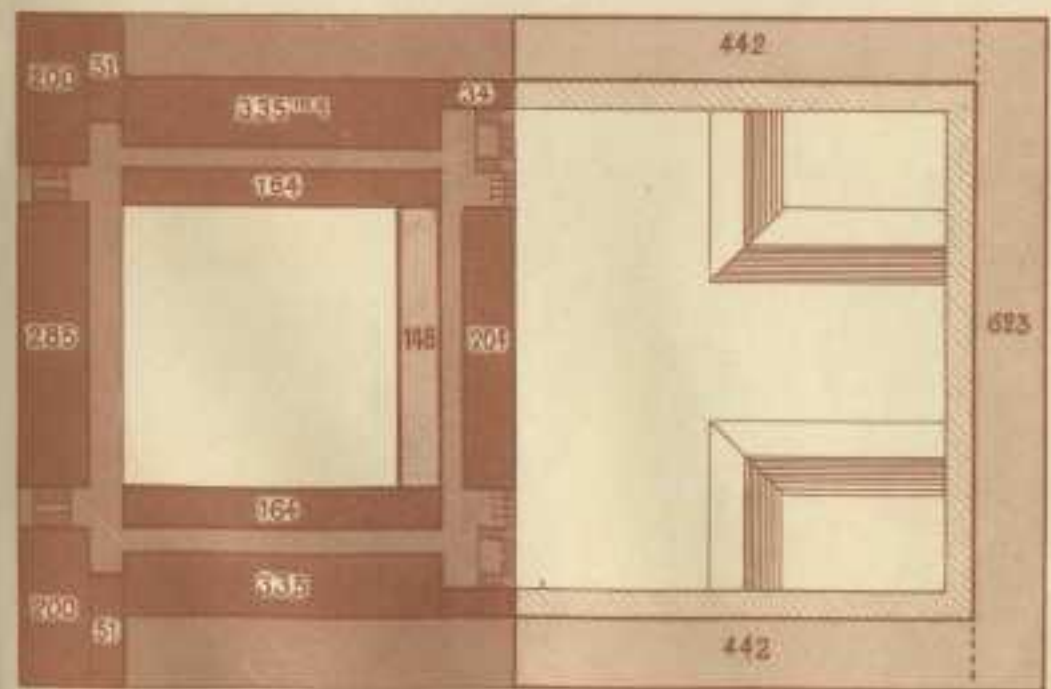

Pianta secondo piano

Aree nette rialzabili per aule, ecc.  
 Aree rialzabili destinate a corridoi, ecc.



# PORTINERIA (S)

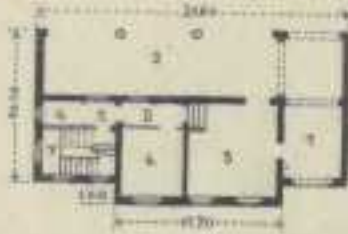

Ing. A REYCEND

*Edificio a due piani posto a sinistra dell'ingresso principale, composto del pianterreno alto m. 5, compresa in quest'altezza la sopraelevazione di 0,45 per i locali 4, 5, 6 e 7; di un piano soprastante alto m. 4, limitato alla porzione corrispondente ai locali 3, 4, 5, 6 e 7 e di sotterranei sottostanti a questi.*

## LEGGENDA

### PIANTERRENO

1. Andito carraio.
2. Rimessa biciclette.
3. Albo pretorio.
4. Portineria.
5. Disimpegno.
6. W. C.
7. Scala.

### PRIMO PIANO

3. Camera.
4. Cucina.
5. Disimpegno.
6. W. C.
7. Scala.

### AREA FABBRICATA

PIANO TERRENO - m. 20,60 x 10,10 = m. <sup>2</sup> 208,06	} m. <sup>2</sup> 223,74 x 5,00 = m. <sup>3</sup> 1118,70
» » » 11,20 x 1,40 = » 15,68	
PIANO SUPERIORE - m. 16,80 x 6,00 = m. <sup>2</sup> 100,80	} m. <sup>2</sup> 116,48 x 4,00 = m. <sup>3</sup> 465,72
» » » 11,20 x 1,40 = » 15,68	
TOTALE m. <sup>3</sup> 1584,42	

## FABBRICATO A

Destinato a contenere l'Amministrazione, la Direzione, la Segreteria, l'Economato, la Biblioteca, l'Archivio e le abitazioni del Segretario Capo, dell'Usciere Capo e di due inservienti.

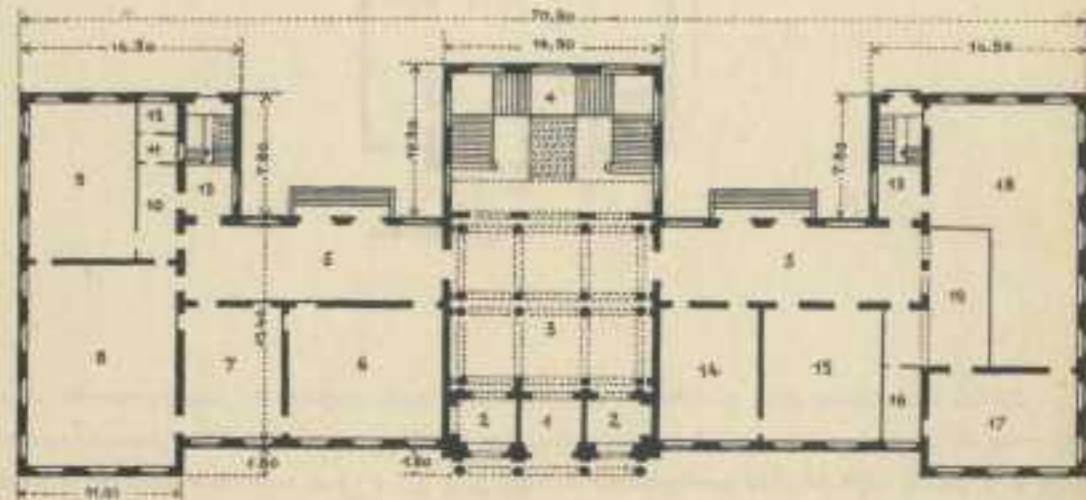

Ing. A. REYCEND

Edificio a 3 piani - Pianterreno alto m. 6,00, sopraelevato di m. 0,50 - 1° Piano alto m. 6,00, 2° Piano alto m. 4,50. - Sotterranei estesi a tutto l'edificio.

### LEGGENDA

PIANTERRENO		SECONDO PIANO	
1. Ingresso.	16. W. C.	1-2-3-5-6-14. Archivio.	
2. Deposito biciclette.	17. Cassa.	4. Terrazzo	
3. Atrio.	18. Segreteria.	5-7-8-9-10-11-12. Abitazione del Segretario capo.	
4. Scalone.	19. Sportelli.	15-16. Abitazione per un inserviente.	
5. Gallerie.		17-18. Id. id.	
6. Segretario capo.		18. Abitaz. dell'usciera capo.	
7. Direttore.		13. Scale secondarie.	
8. Sala adunanze e consigli.			
9. Presid. Consiglio d'Ammin. <sup>e</sup>			
10. Disimpegno.			
11-12. W. C.			
13. Scale secondarie.			
14. Uscieri.			
15. Economato.			

### PRIMO PIANO

1-2-3. Sala di lettura.	
5-6-7.	
14-15-16. Biblioteca.	
17-18-19.	
8. Sala di lettura per professori e sala per disegnatori.	
9. Bibliotecario e W. C.	
10-11-12. Passaggio ai W. C.	
13. Scale secondarie.	

### AREA FABBRICATA

PIANO TERRENO m. 70,80 x 15,40 = m. <sup>2</sup> 1090,32	} m. <sup>2</sup> 1533,72 x m. 6,50 = m. <sup>3</sup> 9969,18
» 29,00 x 7,80 = » 226,20	
» 11,00 x 3,60 = » 39,60	
» 14,80 x 12,00 = » 177,60	
PIANO 1° come da sup. <sup>e</sup> pianterreno. . . . m. <sup>2</sup> 1533,72 x m. 6,00 = m. <sup>3</sup> 9202,32	
PIANO 2° » » 1° Piano dimin. <sup>a</sup> dell'area dello scalone, cioè m. 14,80 x 11,00 = m. <sup>2</sup> 162,80 . . . . m. <sup>2</sup> 1370,92 x m. 4,50 = m. <sup>3</sup> 6169,14	
TOTALE m. <sup>3</sup> 25340,64	

Area cortili e giardino m.<sup>2</sup> 1379.

## FABBRICATO B

Destinato alla Tecnologia Generale ed alle Tecnologie Speciali (tessitura, fabbricazione della carta, macinazione, ecc. con aula per insegnamenti orali capace di 250 posti.

Fabbricato a due piani. Pianterreno alto m. 5,00 con pavimento sopraelevato di m. 1,00. Piano superiore alto m. 4,60. Sotterranei estesi a tutto l'edificio eccettuata l'aula.

### LEGGENDA

#### PIANO TERRENO

1. Ingresso.	7. Passaggio.
2. Scala.	8. Aula.
3. Inservienti.	9. Accesso all'Aula.
4. Atrio.	10-10. W. C.
5. Deposito biciclette.	11-11-11. Corridoi.
6-6. W. C.	12. Prof. di Tecnol. <sup>a</sup> Gen. <sup>e</sup>
	13. Assistente.
	14. Gabinetto misure.
	15. Sala per esperienze.
	16. Officina metalli.
	17. Fonderia.
	18. Fucina.
	19. Laborat. falegnami.



Ing. A. RKYCEND

#### PIANO PRIMO

1. Inservienti.	13-14. Collezioni relative alla tecnologia della macinazione.
2. Scala.	15. Collezioni relative alla tecnologia della fabbricazione carta.
3. Assistenti tecnologie speciali.	16-17. Laboratorio della tecnologia tessile.
4. Atrio.	18. Prof. di tecnologia tessile.
5-7. Aula di GO posti.	19. Laboratorio di tecnologia tessile e gabinetto dell'assistente.
G. W. C.	
11-11-11. Corridoi.	
12. Profess. <sup>e</sup> di tecnologia della macinazione e fabbricazione carta.	

### AREA FABBRICATA

PIANTERRENO - Aula m. 19,00 x 14,60..... = m. <sup>2</sup> 277,40 x 7,00 = m. <sup>3</sup> 1941,80	} m. <sup>2</sup> 1201,00 x 6,00 = » 7206,00
» Braccio long. <sup>e</sup> » 72,00 x 11,40 = m. <sup>2</sup> 820,80	
» » trasvers. <sup>e</sup> » 18,00 x 12,20 = » 219,60	
» » interno » 11,00 x 14,60 = » 160,60	
PIANO SUPERIORE - Area come quella del piano terreno, dedotta quella corrispondente all'aula.....	m. <sup>2</sup> 1201,00 x 4,60 = » 5524,60
TOTALE m. <sup>3</sup> 14672,40	

Area dell'annesso cortile m.<sup>2</sup> 1426.

# FABBRICATO C

destinato all'insegnamento della Cinematica, della Dinamica, dell'Idraulica, delle Macchine termiche e delle Costruzioni di macchine con due grandi aule per insegnamenti orali, capaci ciascuna di 250 posti.

*Fabbricato a due piani. Piano terreno alto m. 5,— con pavimento sopraelevato di m. 0,45. Piano superiore alto m. 4,75. Sotterranei estesi a tutto il fabbricato eccettuate le aule ed il locale delle caldaie.*

## LEGGENDA PIANO TERRENO

1. Ingresso.
2. Scala.
3. Inservienti.
4. Atrio.
- 5-5. W. C.
6. Deposito di biciclette.

7. Passaggio.
8. Scala degli apparecchi per motrici termiche.
9. Sala delle motrici a vapore ed a gas.
10. Sala delle caldaie, degli economizzatori e dei surriscaldatori.
11. Camino.
12. Assistenti di costruzione di macchine.
13. Professore » »
14. Collezioni.
15. Assistenti di macchine termiche.
16. Professore » »
17. Modelli di macchine termiche.
- 18-18-18-18. Corridoi.
- 19-19. W. C.
- 20-20. Aule per insegnamenti orali.
- 21-21. Accessi alle aule.
- 22-22. W. C.

Ing. A REYCEND

## PRIMO PIANO

- |   |                                |   |
|---|--------------------------------|---|
| 1. Inservienti.                         | 5-5. Lavabo e W. C.            | 15-16. Professore di Cinematica e Dinamica. |
| 2. Scala.                               | G. Assistenti di Idraulica.    | 17-18. Collezioni di Cinematica e Dinamica. |
| 3. Assistenti di cinematica e dinamica. | 7. Passaggio alla terrazza.    | 18-18. Corridoio.                           |
| 4. Atrio.                               | 12-13. Profess. d' Idraulica.  |   |
|   | 14-18. Collezioni d'Idraulica. |   |

## AREA FABBRICATA

PIANO TERRENO - Aule N. 2 m. 20,00 x 15,00 . = m. <sup>2</sup> 600 x m. 7,45 = m. <sup>3</sup> 4470,00	
» » Braccio interno m. 32,90 x 17,00	} 1000,80 x » 6,00 = » 6364,80
» » Galleria motrici » 29,50 x 17,00	
» » Braccio longitud. <sup>e</sup> » 106,00 x 11,25	

PIANO SUPERIORE - Braccio longitudinale, come da superficie calcolata a pianterreno.....m. <sup>2</sup> 1192,50	
» » Braccio interno m. 10,40x13 = » 135,20	} 1327,70 x » 4,75 = » 6306,57

TOTALE m.<sup>3</sup> 23640,49

Area dei cortili annessi m.<sup>2</sup> 3827,50.

## FABBRICATO D

per l'insegnamento delle Matematiche pure, con grande aula capace di 250 posti  
ed aula per esercitazioni  
aule per professori ed assistenti e per il conferimento delle lauree.

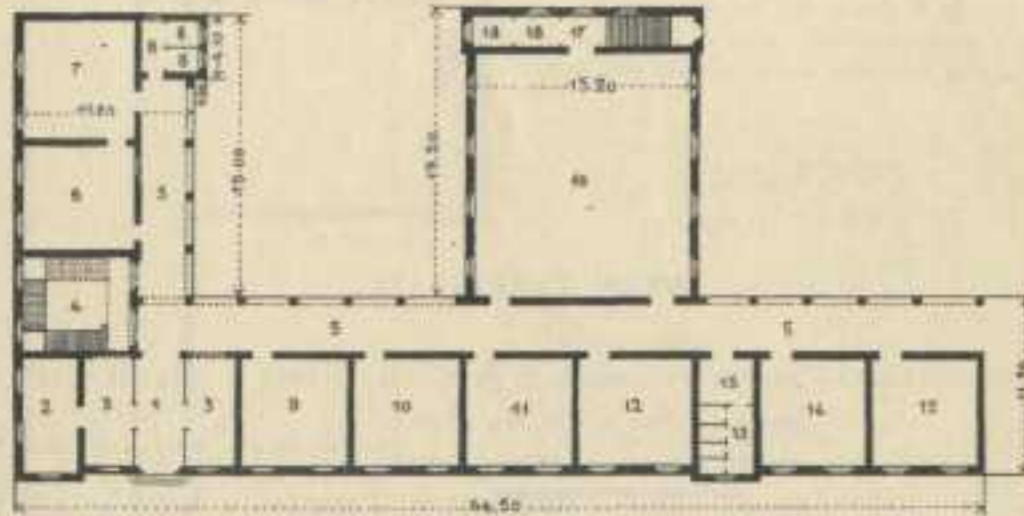

Ing. A REYCEND

Fabbricato a due piani. Pianterreno allo m. 5,00 sopraelevato di m. 0,45. Piatto superiore alto m. 5,00. Sotterranei limitati ai locali occorrenti per il calorifero e per il deposito di combustibile.

### LEGGENDA

#### PIANO TERRENO

- |                               |                              |
|-------------------------------|------------------------------|
| 1. Atrio d'ingresso.          | 9. Guardarobe.               |
| 2. Bidello.                   | 10-11-12. Aule per esercizi. |
| 3-3-3-3. Deposito biciclette. | 13-13. W. C.                 |
| 4. Scala.                     | 14. Professori di disegno.   |
| 5-5-5-5. Porticati.           | 15. Assistenti.              |
| 6. Assistenti.                | 16. Aula.                    |
| 7. Professori.                | 17. Accesso all' aula.       |
| 8-8-8. W. C.                  | 18-18. W. C.                 |

#### PRIMO PIANO

- |                             |                                       |
|-----------------------------|---------------------------------------|
| 1-2-3. Sale a disposizione. | 7. Professori,                        |
| 4. Scala.                   | 8-8-8. W. C.                          |
| 5-5-5. Porticati.           | 9-10-11-12. Aule per esami di laurea. |
| 6. Assistenti.              | 13-13. W. C.                          |

#### AREA FABBRICATA

PIANO TERRENO - Aula m. 15,20 x 19,20.....	= m. <sup>2</sup> 291,84 x m. 7,45 = m. <sup>3</sup> 2174,21
» » m. 64,50 x 11,80 = m. <sup>2</sup> 761,10	» 988,99 x » 5,45 = » 5390,00
» » » 19,00 x 11,80 = » 224,20	
» » » 4,10 x 0,90 = » 3,69	

PIANO SUPERIORE come quella del pianterreno

diminuita della superficie occupata dall'aula..... » 988,99 x » 5,00 = » 4944,95

TOTALE m.<sup>3</sup> 12509,16

Area netta cortili m.<sup>2</sup> 701.

# FABBRICATO E

destinato alla Fisica generale, all'Elettrotecnica ed alle sue applicazioni con due aule capaci di 250 posti ciascuna.



Ing. A REYCEND

Fabbricato a due piani. Pianterreno alto m. 5,00 sopraelevato di m. 1,50. Piano superiore alto m. 4,50. Sotterranei estesi ai tre bracci che circondano il cortile interno. Torre elevantesi m. 5,00 sul piano di gronda degli edifici contigui.

## LEGGENDA

- |   |  |
|---|--|
| 1. Ingresso.  | 13-13. W. C.   |
| 2. Scala.   | 14. Ingresso.  |
| 3. Corridoio.   | 15. Scala.   |
| 4-4. W. C.  | 16. Aula per le lezioni di elettrotecnica.                 |
| 5. Apparecchi di fisica.  | 17. Sala di preparazioni delle lezioni.                    |
| 6. Collezioni.  | 18. Corridoio.   |
| 7. Aula per le lezioni di fisica generale e sala per la preparazione delle lezioni. | 19-20-21. Laboratori di elettrotecnica.                    |
| 8. Arrivi e spedizioni.   | 22. Esperimenti.   |
| 9. Auletta per conferenze.  | 23-23. W. C.   |
| 10. Scuola di disegno.  | 24. Torre per esperienze.                                  |
| 11. Passaggio.  | 25. Scala.   |
| 12. Bidello.  | 26-26. Sale per tarature con scala ai sotter. <sup>i</sup> |
|   | 27. Trasformatori per alte tensioni.                       |

## PRIMO PIANO

- |   |   |
|---|---|
| 1. Inservienti.                           | 15. Scala.  |
| 2. Scala.                                 | 17. Collezioni di elettromeccanica  |
| 3. Corridoio.                             | 18-19. Professore d' impianti elettrici, Professore aggiunto, Assistenti, collezioni. |
| 4-4. W. C.                                | 20. Direttore.  |
| 5-6. Collezioni di fisica generale.       | 21. Laboratorio del direttore.  |
| 7. Collezioni di telegrafia e telefonia.  | 22. Laboratorio a disposizione.   |
| 8. Professori di telegrafia e telefonia.  | 23. W. C.   |
| 9. Passaggio, gabinetto Assistente e W.C. | 24. Torre.  |
| 10. Biblioteca.                           | 25. Scala.  |
| 11. Passaggio.                            | 26. Laboratorio a disposizione.   |
| 12. Professore di elettrotecnica.         | 26. Professore di fisica, Assistente.   |
| 13-13. W. C.                              | 27. Laboratorio a disposizione. W. C.   |
| 14. Assistente.                           |   |

## AREA FABBRICATA

PIANO TERRENO - Aule N. 2 m. 15,00 x 18,50 . = m.<sup>2</sup> 555,00 x m. 7,50 = m.<sup>3</sup> 4162,50

»	»	Braccio compreso tra le due aule	
		m. 30,40 x 12,00	= m. <sup>2</sup> 364,80
		m. 16,00 x 7,30 N. 2 = »	233,60
»	»	Bracci perpendicolari	
		m. 30,00 x 13,80 N. 2 = »	780,00
		= » 1684,40 x » 6,50 = »	10948,60
»	»	Braccio di collegamento	
		m. 23,00 x 13,00	= » 299,00
		m. 5,00 x 1,40	= » 7,00

PIANO SUPERIORE - Area uguale a quella a terreno  
eccettuata quella occupata dalle aule » 1684,40 x » 4,50 = » 7579,80

TORRE m. 5,50 x 5,50 » 30,25 x » 5,00 = » 151,25

TOTALE m.<sup>3</sup> 22842,15

Area netta cortili m.<sup>2</sup> 991,01.



# FABBRICATO F

destinato all'insegnamento della Chimica (Chimica generale inorganica, docimastica, tecnologica, organica  
Chimica della metallografia ed Elettrochimica)  
con due aule per insegnamenti orali, una di 250 e l'altra di 120 posti.

*Fabbricato a due piani. Pianterreno alto m. 5,00 con pavimento sopraelevato di m. 1,00. Piano primo alto m. 4,75. Sotterranei estesi a tutto l'edificio, escluse le aule.*



## LEGGENDA PIANO TERRENO

- |  |  |   |
|--|--|---|
| <i>(Chimica docimastica e generale inorganica)</i> |  | 8. Preparaz. delle lezioni.                 |
| 1. Ingresso.                                       | 9. Collezioni prodotti.                | 10. Aule per lezioni orali.                 |
| 2. Scala.  | 11. Ingresso comune alle aule 10 e 60. | 12. W. C.                                   |
| 3. Portinaio.                                      | 12. W. C.                              | 13. Passaggio.                              |
| 4. Atrio.  | 13. Passaggio.                         | 14. Reagenti.                               |
| 5. Corridoio.                                      | 14. Reagenti.                          | 15. Sala delle analisi.                     |
| 6. Tavole murali.                                  | 15. Sala delle analisi.                |   |
| 7. Aria liquida.                                   |  |   |
| <i>(Chimica tecnologica)</i>                       |  |   |
| 16. Gas solfidrico.                                | 25. Apparati.                          |   |
| 17. Deposito biciclette.                           | 26. Magazzino prodotti.                |   |
| 18-18. W. C.                                       | 27-27. W. C.                           |   |
| 19. Vestibolo e Lavabo.                            | 28. Bilancie.                          |   |
| 20. Inservienti.                                   | 29. Apparati.                          |   |
| 21-21. Corridoio.                                  | 30. Studio del Direttore.              |   |
| 22. Gabinetto assistente.                          | 31. Laboratorio »                      |   |
| 23. Laboratorio assistente.                        | 32. Stanza ottica.                     |   |
| 24. Biblioteca.                                    |  |   |
| 33. Locale per deposito ed officina meccanica.     |  |   |
| <i>(Chimica metallografica)</i>                    |  |   |
| 34. Ingresso comune con la Chimica metallografica. |  |   |
| 35. Scala.   |  |   |
| 36. Portineria.                                    | 44. Bilancie.                          | 51. Disegni ed apparecchi.                  |
| 37. Atrio.   | 45. Laboratorio.                       | 52-53-54-55. Laboratori.                    |
| 38-38. Corridoi.                                   | 46. Scaletta ai sotterranei.           | 56. Officina meccanica.                     |
| 39. Studio del Direttore.                          | 47-47. W. C.                           | 57. Forni.                                  |
| 40. Laboratorio »                                  | 48. Passaggio.                         | 58. Deposito biciclette.                    |
| 41. Bilancie.                                      | 49-49. W. C.                           | 59-59. W. C.                                |
| 42. Assistenti.                                    | 50. Preparazione delle lezioni.        | 60. Aula comune con la Chimica tecnologica. |
| 43. Distribuzione.                                 |  |   |

Ing. A. REYCEND

## PRIMO PIANO

*(Elettrochimica)*

- 2. Scala.
- 1-3. Misure Allievi.
- 4. Atrio.
- 5-8-9. Terrazzo.
- 6-7. Lavabo e W. C.
- 13-14-15. Auletta. Collezioni e preparazioni lezioni - Biblioteca - Misure e bilancie - Professore - Studio e laboratorio del Professore.
- 16-18. Termostati. Alte tensioni
- 17. Ottica.
- 19-24. Accumulatori e quadri di distribuzione - Prove industriali - Assistente.
- 25 a 30. Laboratorio allievi.
- 31. Forni elettrici.
- 32. Stanza ottica.
- 33. Inservienti, magazzini. e W. C.
- (Chimica Analitica)*
- 35. Scala comune.
- 34. Inservienti.

- 36. Assistente.
- 37. Atrio.
- 38. Corridoio.
- 39. Studio del Direttore.
- 40. Laboratorio »
- 41. Bilancie.
- 42. Assistente.
- 43. Inservienti.
- 44. Bilancie.
- 45. Laboratorio allievi.
- 47. W. C.
- 48-49-50-51. Aula.

*(Chimica organica)*

- 52-53-54. Aula - Preparazione delle lezioni - Collezioni - Bilancie.
- 55. Studio del Direttore e biblioteca.
- 56. Laboratorio del Direttore.
- 57. Stanze di preparazione.
- 58-59. Lavabo e W. C.

## AREA FABBRICATA

PIANO TERRENO - Aule grandi nel braccio interno.

$$\text{lungh. unite m. } 37,75 \times 14,50 \dots\dots\dots = \text{m.}^2 \quad 445,87 \times 7,50 = \text{m.}^3 \quad 3344,02$$

Bracci estremi.

$$\text{N. } 4 \text{ m. } 37,53 \times 13,00 = \text{m.}^2 \quad 1950,00$$

$$\text{Risvolti N. } 4 \text{ m. } 11,25 \times 11,75 = \text{m.}^2 \quad 528,75$$

Avancorpi e braccio trasversale interno.

$$\text{lungh. m. } 33,50 \times 14,75 = \text{m.}^2 \quad 494,12$$

$$\text{» » } 20,50 \times 13,25 = \text{»} \quad 271,62$$

$$\text{m.}^2 \quad 3244,49 \times 6,00 = \text{»} \quad 19466,94$$

PIANO SUPERIORE - Area uguale a quella del pianterreno, meno quella occupata dalle aule

$$\text{m.}^2 \quad 3244,49 \times 4,75 = \text{»} \quad 15411,33$$

$$\text{TOTALE m.}^3 \quad 38222,29$$

Area cortili m.<sup>2</sup> 3903,75.

# FABBRICATO G

destinato alla Geodesia, alla Geometria Pratica, alle Costruzioni Stradali ed Idrauliche ed alla Scienza delle Costruzioni, con un aula capace di 250 posti.

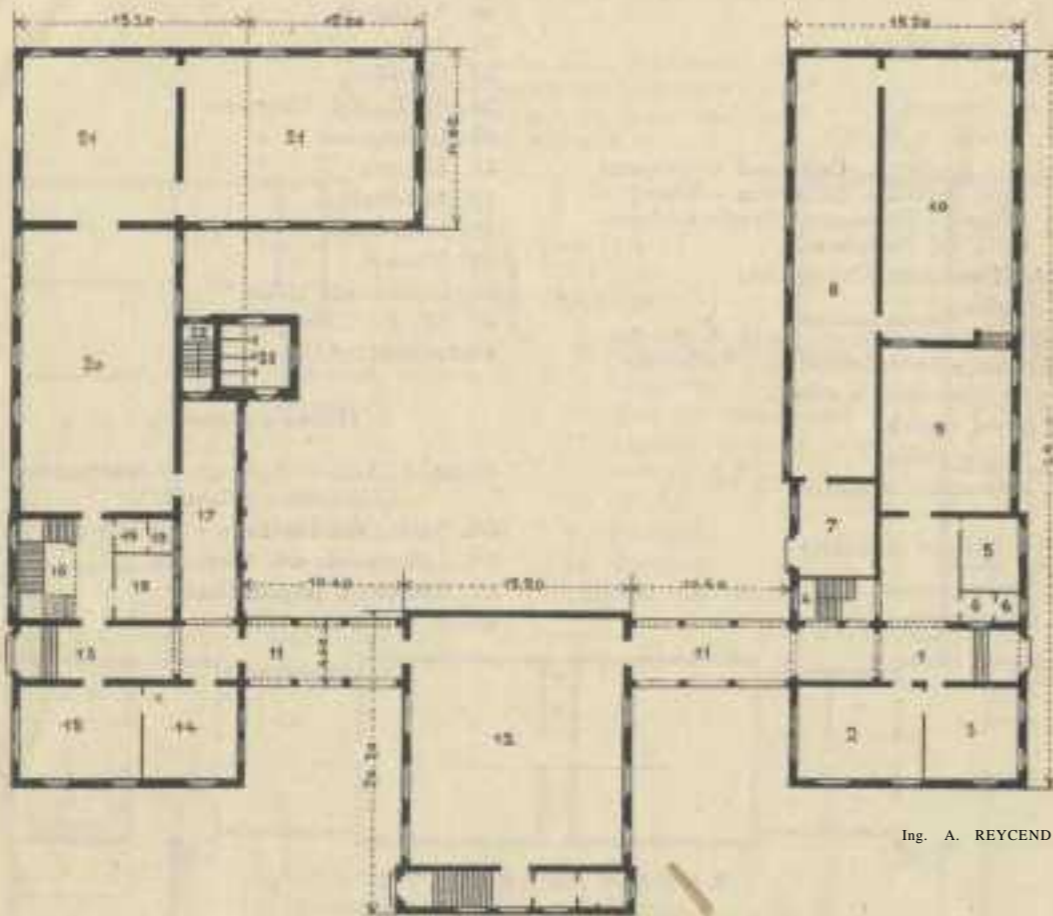

Fabbricato limitato al solo pianterreno nella parte destinata alla Scienza delle Costruzioni.  
 Pianterreno alto m. 5,00 sopraelevato di m. 0,75. Primo piano alto m. 5,00. Sottterranei estesi a metà circa dal braccio destinato alle scienze delle costruzioni, limitato, nella parte restante dal fabbricato, ai locali occorrenti per il calorifero e per il magazzino del combustibile.

## LEGGENDA

### PIANTERRENO

(Scienza delle Costruzioni)

(Geodesia e Geometria pratica)

- |                                     |                                |
|-------------------------------------|--------------------------------|
| 1. Vestibolo d'ingresso.            | 13. Ingresso.                  |
| 2. Studio del Professore.           | 14. Studio del Professore      |
| 8. » degli Assistenti.              | 15. » degli Assistenti.        |
| 4. Scala al sotterraneo.            | 16. Scala.                     |
| 5. Custode.                         | 17. Corridoio.                 |
| 6-6. W. C.                          | 18. Custode.                   |
| 7. Deposito di materiali in arrivo. | 19-19. W. C.                   |
| 8. Laboratorio.                     | 20. Strumenti di Geodesia.     |
| 9. Sala dei modelli.                | 21-21. » di Geometria pratica. |
| 10. Sala delle esperienze.          | 22. Scaletta all'osservatorio. |
| 11-11. Porticati.                   | 23. W. C.                      |
| 12. Aula per insegnamenti orali.    |                                |

## PIANO PRIMO

(Costruzioni stradali ed idrauliche)

- |                            |  |
|----------------------------|--|
| 14. Studio del professore. | 19-19. W. C.   |
| 15. » degli assistenti.    | 20-21-21. Collezioni di costruzioni idrauliche e stradali. |
| 13-17. Corridoi.           | 22. Scaletta all'osservatorio.                             |
| 16. Scala.                 | 23. Osservatorio.  |
| 18. Inservienti.           |  |

## AREA FABBRICATA

PIAN TERRENO - Aula m. 20,20 x 15,20 . . . . .	= m. <sup>2</sup> 307,04 x 7,75 = m. <sup>3</sup> 2379,56
Portico » 20,80 x 4,60 = m. <sup>2</sup> 95,68	
Braccio laterale destro » 49,40 x 15,20 = m. <sup>2</sup> 750,00	m. <sup>2</sup> 1736,64 x 5,75 = m. <sup>3</sup> 9985,68
» » sinistro » 49,40 x 15,20 = m. <sup>2</sup> 750,00	
» » » » 12,00 x 11,60 = m. <sup>2</sup> 139,20	
PIANO SUPERIORE - Area uguale a quella sottostante	
a sinistra . . . . .	m. <sup>2</sup> 586,08 x 5,00 = m. <sup>3</sup> 2930,40
m. 8,00 x 6,00.....m. <sup>2</sup>	48,00 x 5,00 = m. <sup>3</sup> 240,00
	TOTALE m. <sup>3</sup> 15.535,64

Area netta cortile m.<sup>2</sup> 1169,44.

# FABBRICATO H

destinato alla Mineralogia alla Geologia ed all'Arte Mineraria con un aula capace di 260 posti.

Fabbricato composto di due piani. Pianterreno alto m. 5,00 sopraelevato di m. 1,50. Piano 1° alto m. 5,00 Sotterraneo esteso a tutto l'edificio. eccettuata l'aula.

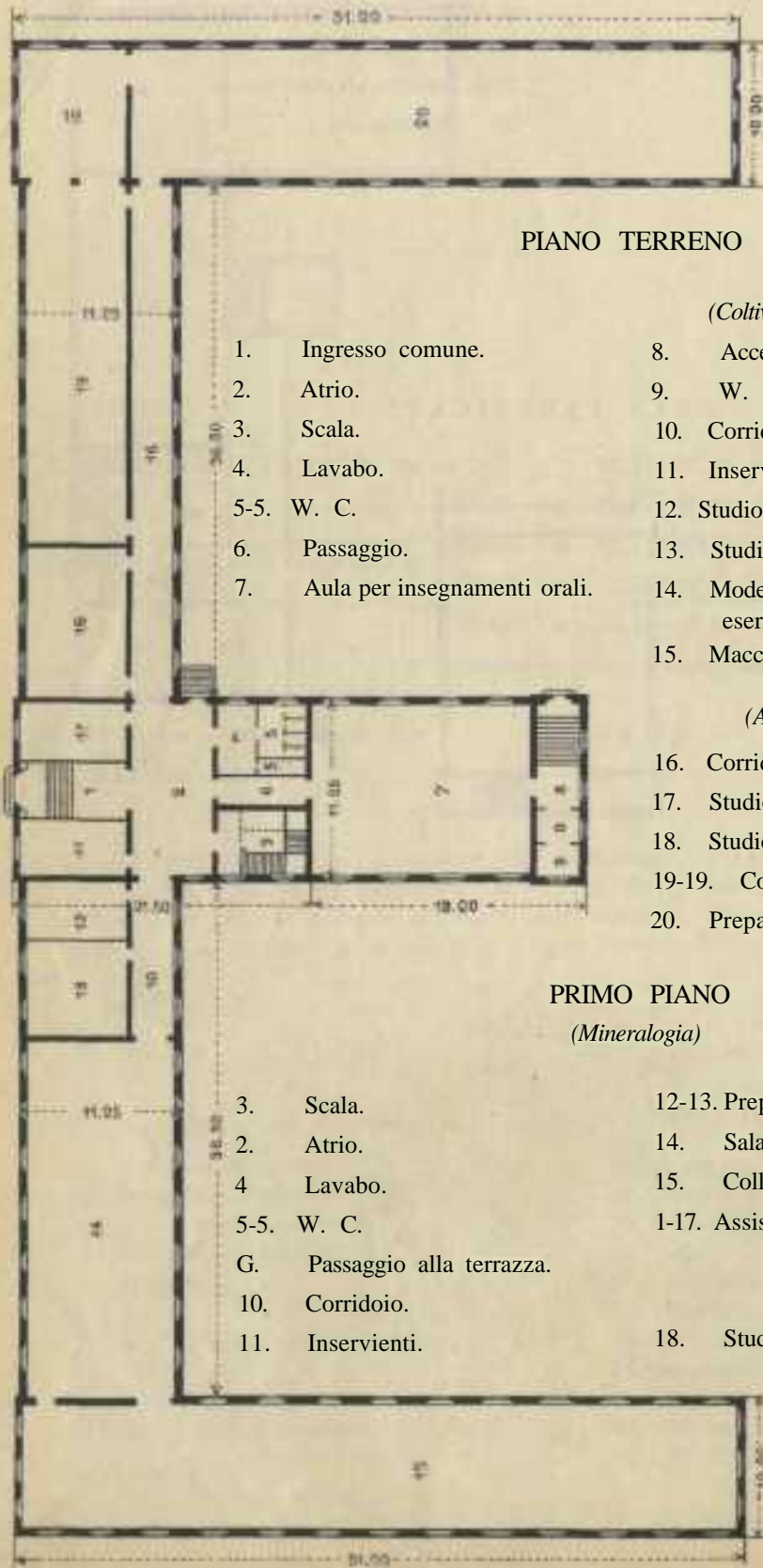

## LEGGENDA

### PIANO TERRENO

*(Coltivazione delle miniere)*

- |                                 |   |
|---------------------------------|---|
| 1. Ingresso comune.             | 8. Accesso all'Aula.                          |
| 2. Atrio.                       | 9. W. C.                                      |
| 3. Scala.                       | 10. Corridoio.                                |
| 4. Lavabo.                      | 11. Inservienti.                              |
| 5-5. W. C.                      | 12. Studio dell'Assistente.                   |
| 6. Passaggio.                   | 13. Studio del Professore.                    |
| 7. Aula per insegnamenti orali. | 14. Modelli di coltivazione ed esercitazioni. |
|                                 | 15. Macchine minerarie.                       |

*(Arte mineraria)*

- |                              |
|------------------------------|
| 16. Corridoio.               |
| 17. Studio dell'Assistente.  |
| 18. Studio del Professore.   |
| 19-19. Collezioni minerarie. |
| 20. Preparazione meccanica.  |

### PRIMO PIANO

*(Mineralogia)*

- |                             |                                |
|-----------------------------|--------------------------------|
| 3. Scala.                   | 12-13. Preparatori.            |
| 2. Atrio.                   | 14. Sala per esercitazioni.    |
| 4. Lavabo.                  | 15. Collezioni di mineralogia. |
| 5-5. W. C.                  | 1-17. Assistenti.              |
| G. Passaggio alla terrazza. |                                |
| 10. Corridoio.              |                                |
| 11. Inservienti.            |                                |

*(Geologia)*

- |   |
|---|
| 18. Studio del Direttore  |
| 19. Laboratorio di Chimica - Osservazioni micrografiche - Biblioteca. |
| 20. Collezioni di Geologia  |